

# PROCEDIMIENTO CON IPLAN NET

Versión de la aplicación: iPlan Net 3.6

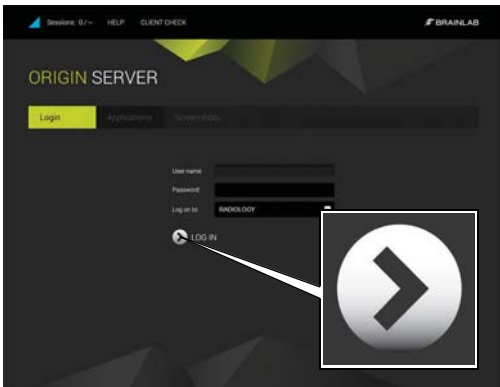

## PASO 1

- Abra su navegador.
- Escriba el URL de **iPlan Net** (p. ej. <https://iplan.net>).
- En la pestaña **Login**, escriba su nombre de usuario y contraseña y haga clic en el icono **LOG IN**. Ya está conectado al portal **iPlan Net**.

HELP

**NOTA:** Si desea consultar documentación adicional, pulse el botón **Help** situado en la parte superior del portal **iPlan Net Connection Portal**.

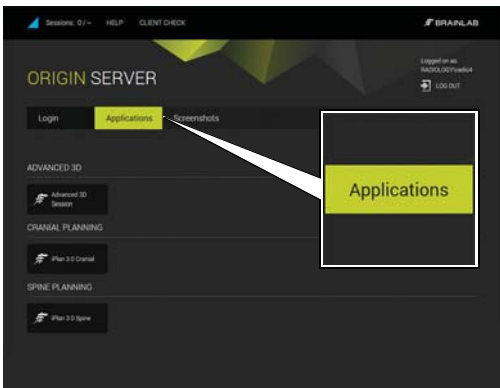

## PASO 2

- Inicie **iPlan**. Para ello, haga clic en el botón de la pestaña **Applications** correspondiente a la aplicación **iPlan**.
- Efectúe la planificación preoperatoria requerida.

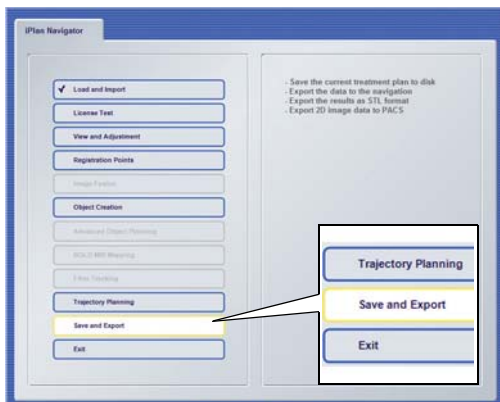

## PASO 3 (CON INTERNET EXPLORER)

- Seleccione **iPlan** la carpeta a la que desea exportar los ficheros y exporte las imágenes planificadas.
- Espere a que las imágenes se transfieran correctamente.

**NOTA:** Solo puede exportar datos a USB con Internet Explorer. En caso de conexiones basadas en HTML5 con navegadores que no sean Internet Explorer, debe exportar los datos al equipo final de tratamiento o a la carpeta de almacenamiento mediante la red.

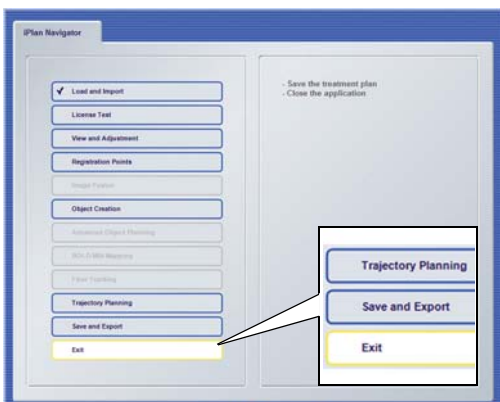

## PASO 4

- Para salir de la aplicación **iPlan**, seleccione **Exit** en **iPlan Navigator** (no haga clic en x para cerrar la ventana).
- Retire la memoria USB del PC (si introdujo una).
- Ya puede utilizar las imágenes planificadas para tratar al paciente.



# COMPARTIR SESIÓN

Versión de la aplicación: iPlan Net 3.6

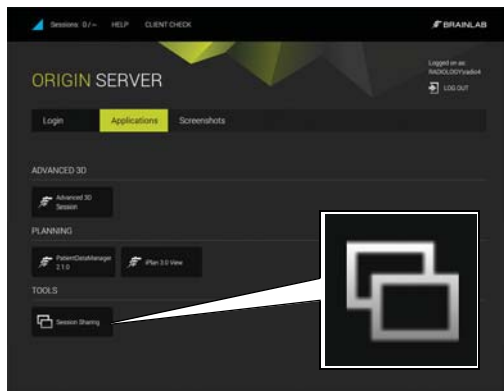

## PASO 1

- Haga clic en **Session Sharing** de la pestaña **Applications**. Aparece el cuadro de diálogo **Session Sharing** con una lista de todas las sesiones activas.

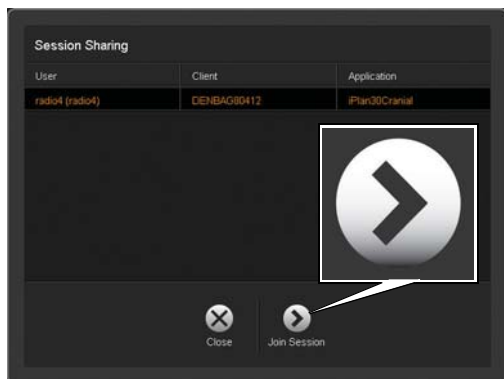

## PASO 2

- Seleccione la sesión deseada y haga clic en **Join Session**.

**NOTA:** Las sesiones de Advance 3D no figuran en la lista y no se pueden compartir.

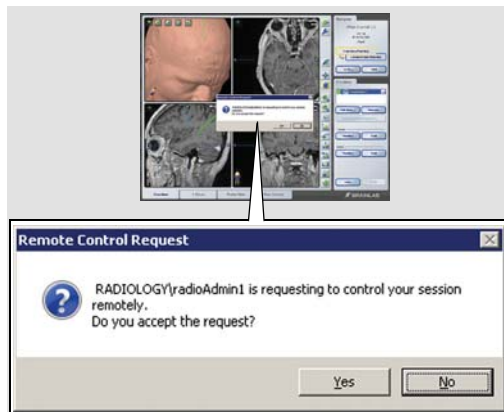

## PASO 3

- Para aceptar la utilización compartida de la sesión, el propietario de la sesión deberá hacer clic en **Yes** en el cuadro con la solicitud de autorización.
- Se abrirá la sesión seleccionada.

**NOTA:** A partir de este momento, tanto el propietario de la sesión como el participante invitado tienen acceso a todas las funciones de la aplicación y pueden ver cada paso que efectúe el otro usuario.



## PASO 4

- Para salir de la sesión compartida, haga clic en el botón **Disconnect** situado en la parte inferior derecha de la pantalla.

**NOTA:** Al desconectar, no se cierra la aplicación. Usted solo sale de la sesión compartida.



# CONECTIVIDAD DE TABLETAS

Versión de la aplicación: iPlan Net 3.6

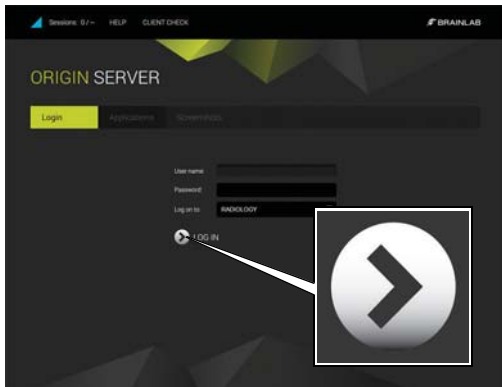

## INICIAR SESIÓN

- Abra su navegador web compatible con HTML5.
- Vaya al servidor **iPlan Net** con el navegador web de la tableta.
- Escriba el URL de **iPlan Net** (p. ej. <https://iplanet/help.aspx>).
- En la pestaña **Login**, escriba su nombre de usuario y contraseña y haga clic en el icono **LOG IN**. Ya está conectado al portal **iPlan Net**.

**NOTA:** Es preciso contar con acceso inalámbrico al servidor.

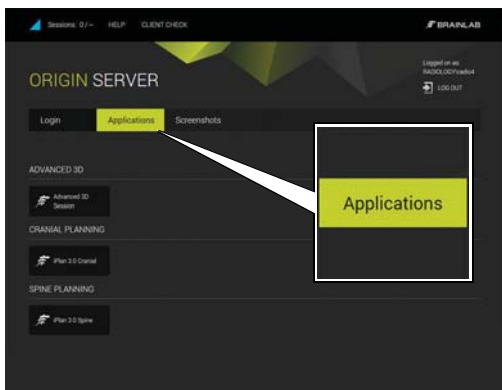

## SELECCIONAR APLICACIÓN

- Inicie **iPlan**. Para ello, haga clic en el botón de la pestaña **Applications** correspondiente a la aplicación **iPlan**.
- Efectúe la planificación preoperatoria requerida.

**NOTA:** La tableta solo se debe utilizar con fines informativos; no la use nunca con fines de diagnóstico.



## AÑADIR iPLAN NET A LA PANTALLA DE INICIO - PASO 1

- Seleccione el icono de menú ①. El menú se abre.
- Seleccione el icono Añadir a pantalla de inicio ②.

**NOTA:** Para optimizar la visualización es aconsejable visualizar **iPlan Net** de modo que ocupe la pantalla completa. Agregue la dirección URL del servidor a la pantalla de inicio para que **iPlan Net** se abra siempre de modo que ocupe la pantalla completa.

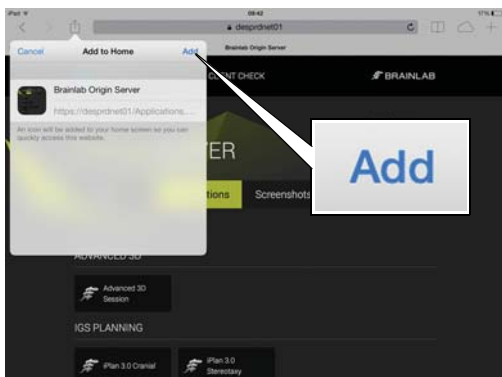

## AÑADIR iPLAN NET A LA PANTALLA DE INICIO - PASO 2

- Seleccione **Añadir** del cuadro de diálogo. Se añade un icono a su pantalla de inicio.



## INICIAR iPLAN NET

- Inicie **iPlan Net**. Para ello, seleccione en la pantalla de inicio el icono que creó .

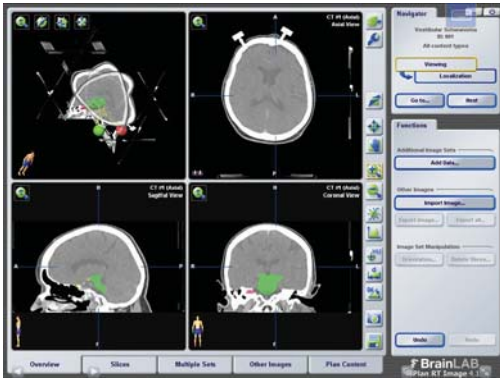

## VISUALIZACIÓN

- Es aconsejable utilizar exploradores web que se puedan ampliar a la pantalla completa.

**NOTA:** Las funciones de visualización exactas dependen del navegador web; es posible que la aplicación seleccionada no se ajuste exactamente al tamaño de la pantalla.

**NOTA:** No debe avanzar ni retroceder por la aplicación durante la planificación de la intervención.

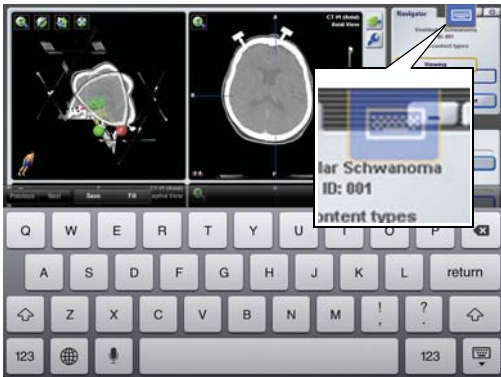

## ACCEDER AL TECLADO

- Para activar el teclado seleccione el icono de teclado del menú superpuesto.

**NOTA:** El funcionamiento exacto depende del navegador web.

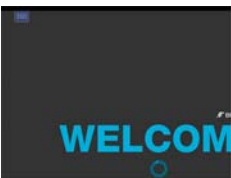

## UTILIZACIÓN DE ELEMENTS EN EL IPAD

La pantalla inicial de Brainlab Elements es mayor que la pantalla física del iPad.

Tras iniciar una aplicación Element, haga un movimiento de pellizco para reducir la pantalla.

