

iPLAN NET -TYÖNKULKU

Ohjelmistoversiot: iPlan Net 3.6



VAIHE 1

- Avaa selain.
- Syötä **iPlan Netin** URL-osoite (esim. <https://iplannet>).
- Kirjoita **Login**-välilehdelle käyttäjänimesi ja salasanasi ja napsauta **LOG IN** -kuvaketta. Yhteys **iPlan Net** -portaaliin on nyt muodostettu.

HELP

HUOMAUTUS: jos haluat nähdä muita ohjeita, paina **iPlan Net Connection Portal** -näytön yläreunassa olevaa **Help**-painiketta.

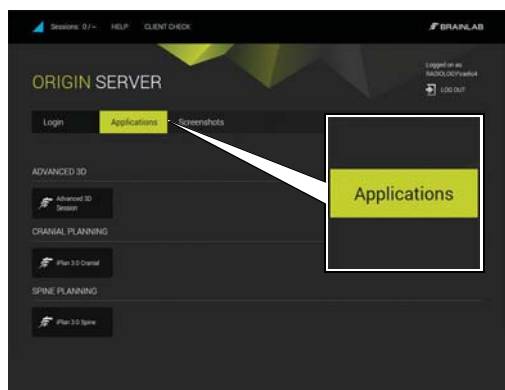

VAIHE 2

- Käynnistä **iPlan** napsauttamalla soveltuva **iPlan**-sovelluksen painiketta **Applications**-välilehdessä.
- Suorita tarvittavat leikkausta edeltävät suunnittelutoimet.

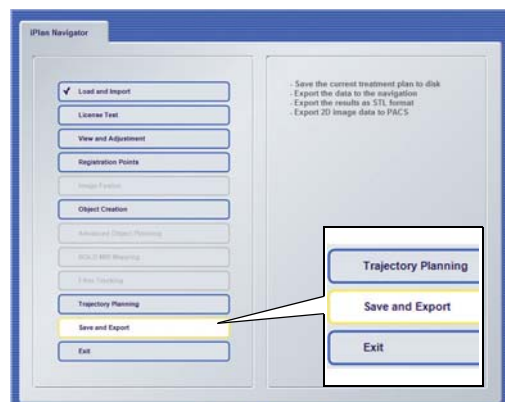

VAIHE 3 (INTERNET EXPLORERIA KÄYTETTÄESSÄ)

- Valitse vientisijainti **iPlan**-sovelluksessa ja vie suunnittelutiedot.
- Odota, kunnes tiedot on siirretty.

HUOMAUTUS: USB-vienti on mahdollinen vain käytettäessä Internet Exploreria. HTML5-pohjaisissa yhteyksissä, joissa käytetään muuta kuin Internet Explorer -selainta, vienti on suoritettava verkoston välityksellä lopulliseen hoitolaitteeseen tai tallennuspaikkaan.

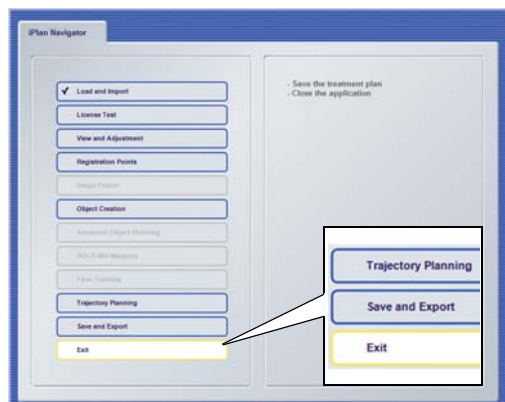

VAIHE 4

- Poistu **iPlan**-sovelluksesta valitsemalla **iPlan Navigator** -näytössä **Exit** (älä sulje ikkunaa napsauttamalla X-painiketta).
- Poista USB-muistitikku tietokoneesta (jos sellainen on yhdistettynä).
- Suunnittelutietoja voi nyt käyttää potilaan hoidossa.

ISTUNNON JAKAMINEN

Ohjelmistoversiot: iPlan Net 3.6

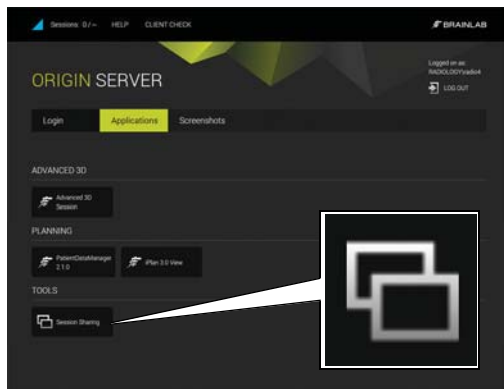

VAIHE 1

- Valitse **Applications**-välilehdellä **Session Sharing**. Näyttöön tulee **Session Sharing** -valintaikkuna, jossa näkyvät kaikki aktiiviset istunnot.

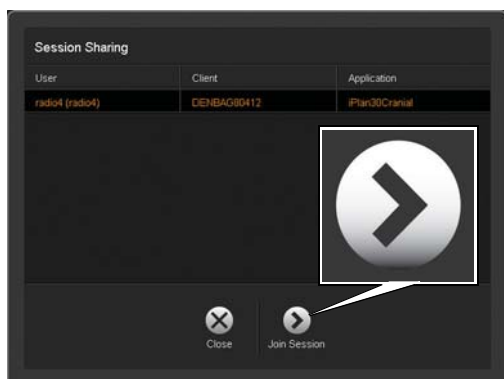

VAIHE 2

- Valitse vaadittava istunto ja napsauta **Join Session** -painiketta.

HUOMAUTUS: edistyneitä 3D-istuntoja ei ole lueteltu, eikä niitä voida jakaa.

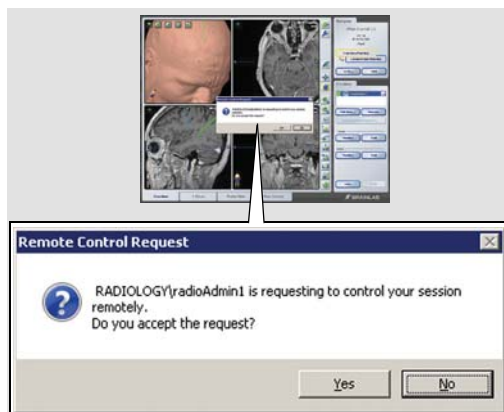

VAIHE 3

- Istunnon omistajan on nyt hyväksyttävä istunnon jakaminen valitsemalla **Yes** (Kyllä) avautuvassa valtuutusikkunassa.
- Valittu istunto aukeaa.

HUOMAUTUS: nyt sekä istunnon omistaja että vieraileva käyttäjä voivat käyttää ohjelman kaikkia ominaisuuksia ja nähdä kaikki toisen käyttäjän suorittamat vaiheet.



VAIHE 4

- Voit poistua jaetusta istunnosta napsauttamalla näytön oikeassa alakulmassa olevaa **Disconnect**-painiketta.

HUOMAUTUS: kun katkaiset yhteyden, sovellus ei sulkeudu. Poistut ainoastaan jaetusta istunnosta.

YHDISTETTÄVYYS TAULUTIETOKONEESEEN

Ohjelmistoversiot: iPlan Net 3.6



KIRJAUTUMINEN

- Avaa HTML5-yhteensopiva selain.
- Navigoi taulutietokoneen verkkoselaimella **iPlan Net** -palvelimeen.
- Syötä **iPlan Netin** URL-osoite (esim. <https://iplanet/help.aspx>).
- Kirjoita **Login**-välilehdelle käyttäjänimesi ja salasanasi ja napsauta **LOG IN** -kuvaketta. Yhteys **iPlan Net** -portaaliin on nyt muodostettu.

HUOMAUTUS: palvelimen käytön on oltava langatonta.

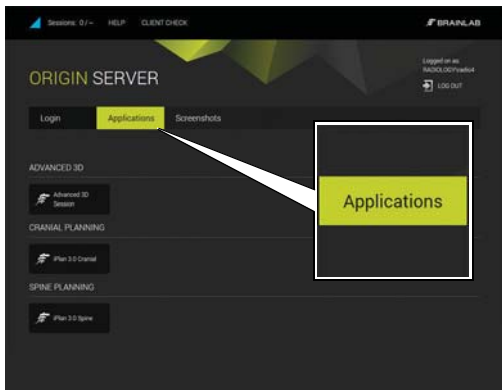

SOVELLUKSEN VALITSEMINEN

- Käynnistä **iPlan** napsauttamalla soveltuva **iPlan**-sovelluksen painiketta **Applications**-välilehdessä.
- Suorita tarvittavat leikkausta edeltävät suunnittelutoimet.

HUOMAUTUS: taulutietokonetta tulee käyttää vain tietojen tarkistamiseen, ei diagnostisiin tarkoituksiin.



LISÄÄ IPLAN NET ALOITUSNÄYTTÖÖN – VAIHE 1

- Valitse valikkokuvake ①.
- Valikko avataan.
- Valitse Add to Home Screen (Lisää aloitusnäyttöön) -kuvake ②.

HUOMAUTUS: **iPlan Net** -sovellusta on suositeltavaa tarkastella koko näytön tilassa. Varmista, että **iPlan Net** avautuu aina koko näytön tilassa lisäämällä palvelimen URL-osoite aloitusnäyttöön.

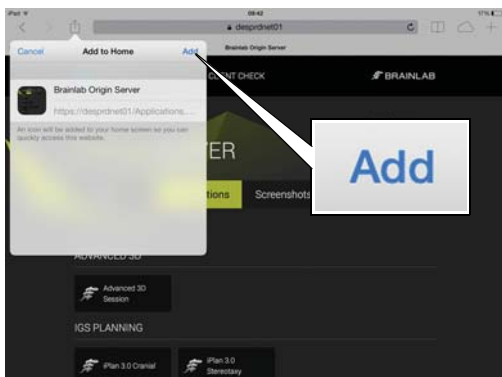

LISÄÄ IPLAN NET ALOITUSNÄYTTÖÖN – VAIHE 2

- Valitse valintaikkunasta **Add** (Lisää).
- Kuvake lisätään aloitusnäyttöön.



KÄYNNISTÄ iPLAN NET

- Käynnistä **iPlan Net** valitsemalla aloitusnäytössä luomasi kuvake.

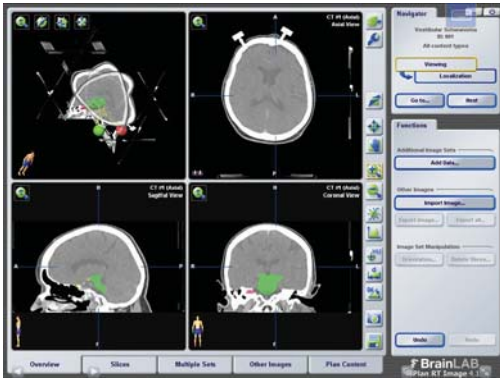

TARKASTELEMINEN

- On suositeltavaa käyttää koko näytön näkymää tukevaa selainta.

HUOMAUTUS: tarkka tarkastelutoiminto määräytyy selaimen mukaan, eikä valittu sovellus ehkä aina vastaa täysin näytön kokoa.

HUOMAUTUS: leikkauksen suunnittelun aikana ei saa navigoida edestakaisin.

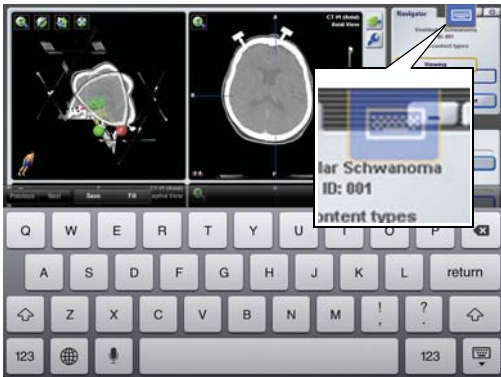

NÄPPÄIMISTÖN KÄYTTÄMINEN

- Aktivoi näppäimistö valitsemalla kuvakevalikosta näppäimistökuvake.

HUOMAUTUS: tarkka toiminto määräytyy selaimen mukaan.

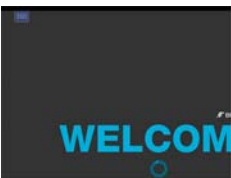

ELEMENTSIN KÄYTTÖ iPadISSA

Brainlab Elementsin aloitusnäyttö on suurempi kuin iPadin näyttö.

Pienennä näyttöä nipistämällä ohjelman käynnistämisen jälkeen.

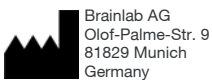

TEKIJÄNOIKEUS:

Tämä ohje sisältää tekijänoikeuslain suojaamia yrityskohtaisia tietoja. Tämän ohjeen mitään osaa ei saa kopioida tai kääntää ilman Brainlabin antamaa kirjallista lupaa.

VAHINGONKORVAUSVASTUU:

Tämä ohje saattaa muuttua ilman erillistä ilmoitusta, eikä Brainlab ole millään tavoin sitoutunut tämän ohjeen tietoihin.

