

# iPLAN NET 工作流程

软件版本: iPlan Net 3.5



## 第 1 步

- 打开浏览器。
- 输入 **iPlan Net** URL (例如, <https://iplanet>)。
- 在 **Login** 选项卡中, 输入您的用户名和密码, 然后单击 **Login** 图标。
- 现在, 您已连接至 **iPlan Net** 门户。



**注:** 要访问其它文档, 请按 **iPlan Net Connection Portal** 顶部的 **Help** 按钮。

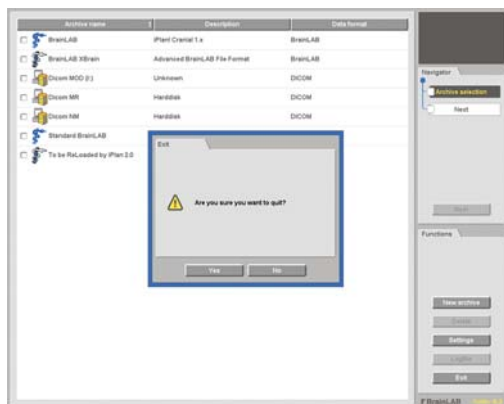

## 第 2A 步 (如适用)

- 如果您使用的 **iPlan** 版本没有集成数据传输功能, 请选择相关的 **PatXfer** 应用程序, 并使用该软件将患者数据从 DICOM 格式转换为 Brainlab 格式。
- 要正确退出 **PatXfer**, 先在显示的对话框中按 **OK**, 然后按 **Exit**。

**注:** 由于一次只能有一个用户使用 **PatXfer**, 因此在成功完成数据传输后应正确退出 **PatXfer**。



## 第 2B 步 (如适用)

- 在计算机的 USB 端口上先插入一个 USB 闪存驱动器, 然后再打开 **iPlan**。

**注:** 如果要导出到一个网络位置, 则可跳过此步进入第 3 步。

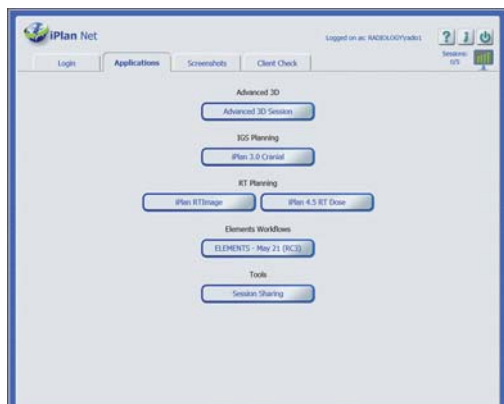

## 第 3 步

- 启动 **iPlan**, 方法是单击 **Applications** 选项卡上相关的 **iPlan** 应用程序。
- 执行相关的术前计划。

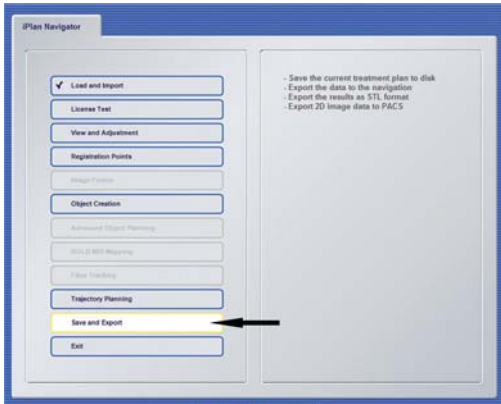

#### 第 4 步（使用 INTERNET EXPLORER）

- 在 **iPlan** 软件中选择导出位置并导出计划的数据。
- 等待数据传输成功完成。

**注：**USB 导出仅可通过 Internet Explorer 实现。对于除 Internet Explorer 以外浏览器的基于 HTML5 的连接，应通过网络将数据导出到终端治疗设备或存储位置。

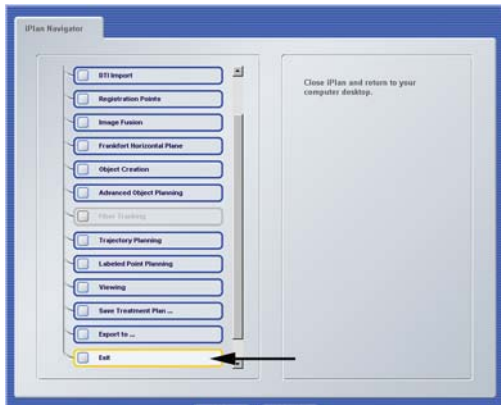

#### 第 5 步

- 退出 **iPlan**，方法是选择 **iPlan Navigator** 上的 **Exit** 按钮（不要单击 X 关闭窗口）。
- 从计算机上移除 USB 闪存驱动器（如适用）。
- 您计划的数据现在即可用于患者治疗。

# 会话共享

软件版本: iPlan Net 3.5



## 第 1 步

- 单击 Applications 选项卡中的 **Session Sharing**。

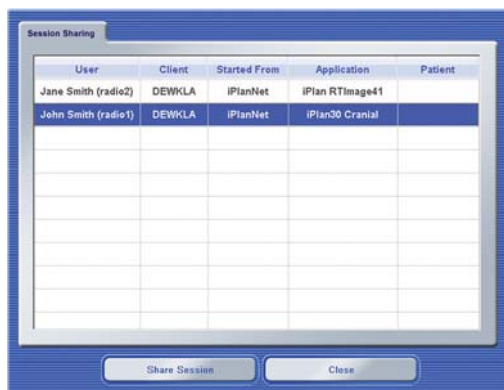

## 第 2 步

- Session Sharing** 对话框打开, 其中列出了所有的活动会话。
- 选择所需的会话, 然后单击 **Share Session**。

**注:** 高级 3D 会话不会在此列出且无法共享。

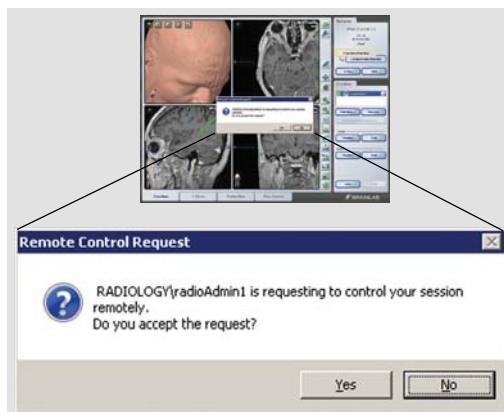

## 第 3 步

- 要接受会话共享, 会话所有者必须单击授权通知对话框中的 **Yes** (是)。
- 选中的会话将会打开。

**注:** 现在, 会话所有者和访客用户均可使用软件的完整功能, 并查看彼此执行的所有步骤。

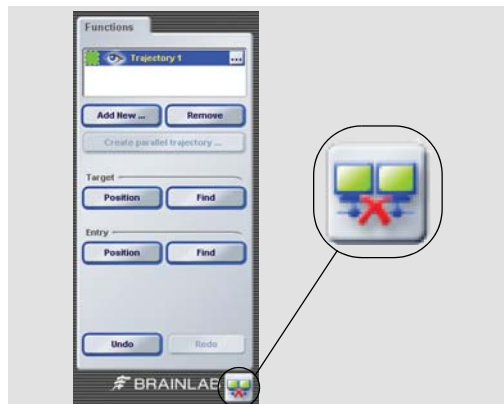

## 第 4 步

- 要退出共享的会话, 单击屏幕右下方的 **Disconnect** 按钮。

**注:** 断开时, 应用程序不会关闭。您只是退出了共享的会话。



# 平板电脑连接

软件版本: iPlan Net 3.5

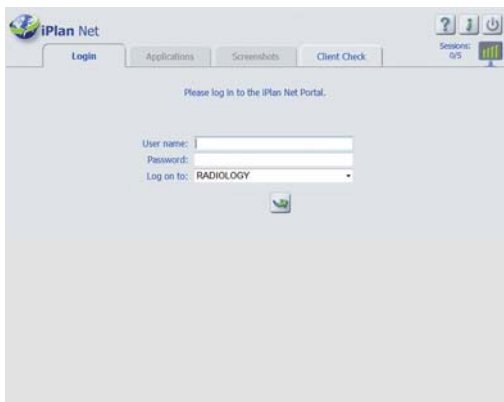

## 登录

- 打开兼容 HTML5 的浏览器。
- 使用平板电脑设备上的网页浏览器导航至 **iPlan Net** 服务器。
- 输入 iPlan Net URL  
(例如, <https://iplannet/help.aspx>)。

**注:** 需要无线访问服务器。

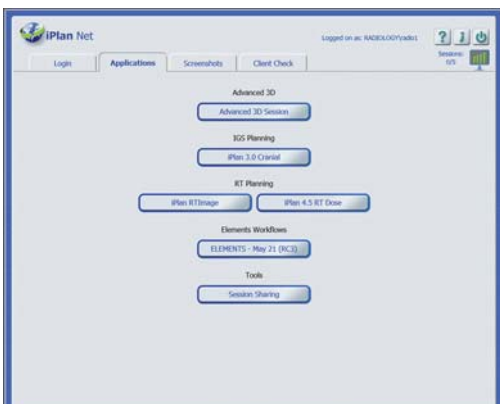

## 选择应用程序

- 启动 **iPlan**, 方法是单击 **Applications** 选项卡上相关的 **iPlan** 应用程序。
- 执行相关的术前计划。

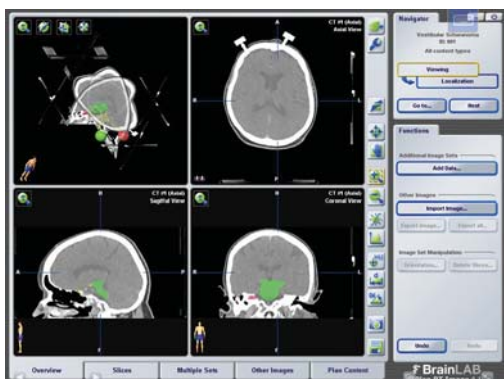

## 查看

- 建议使用支持全屏查看的浏览器。

**注:** 确切的显示功能取决于浏览器, 所选的应用程序不一定总能与屏幕大小完全匹配。

**注:** 在手术计划过程中, 不应使用浏览器的后退和前进导航键。

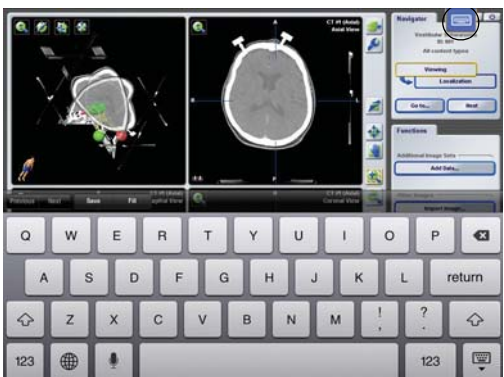

## 使用键盘

- 从覆盖菜单中选择键盘图标, 以激活键盘。

**注:** 具体功能取决于浏览器。

**制造商信息：**

Brainlab AG  
Olof-Palme-Str. 9, 81829 Munich, Germany

欧洲、非洲、亚洲、大洋洲：+49 89 99 15 68 44  
美国和加拿大：+1 800 597 5911

日本：+81 3 3769 6900

拉丁美洲：+55 11 33 55 33 70

法国：+33-800-67-60-30

电子邮件：support@brainlab.com

**版权：**

本指南包含受版权保护的专有信息。  
未经 Brainlab 明确书面许可，严禁复制或翻译本指南的任何部分。

文档版本：1.2

文件编号：60910-91ZH

**责任：**

本指南如有更改，恕不另行通知；并且不代表 Brainlab 的任何承诺。

有关更多信息，请参阅《Brainlab 标准销售条款和条件》的“责任限制”章节。

