

ORIGIN SERVER GEBRUIKEN

Softwareversies: Origin Server 3.0



AANMELDEN BIJ ORIGIN SERVER

- Open de browser.
- Voer de **Origin Server**-URL in.
 - Standaard toegang volgt dit formaat:
`https://<FQDN-server>.<ziekenhuisdomein>`
- Vul uw gebruikersreferenties in de betreffende velden in en selecteer dan **LOGIN**.

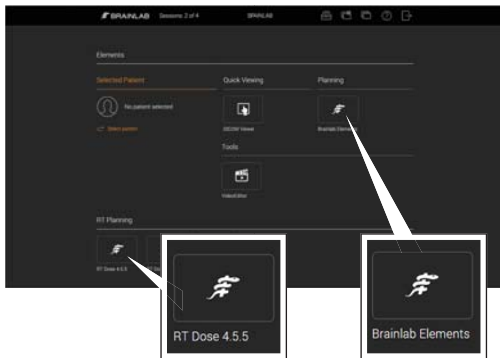

APPLICATIES OPENEN

- Selecteer de gewenste knop (bijv. Brainlab Elements) om een applicatie te starten.
- Applicaties zijn mogelijk HTML5 of RDP (Remote Desktop Protocol).
- Voer in de geopende applicatie de betreffende preoperatieve planning uit.

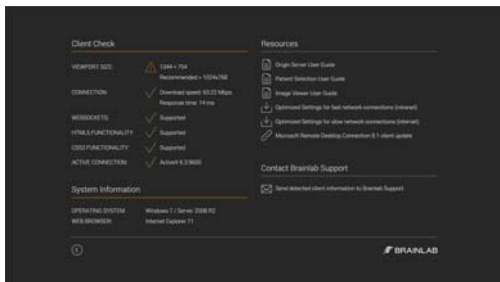

OPTIES VOOR CLIENT-CONTROLE

- Het weergeven van informatie over uw systeem en verbinding en de aanbevolen waarden.
- Het openen van **Resources** zoals relevante gebruikershandleidingen.
- Het downloaden van geoptimaliseerde instellingen voor intranet en internet.
- Het opnemen van contact met Brainlab Support.

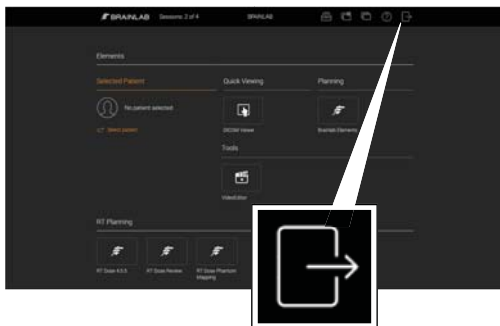

AFMELDEN BIJ ORIGIN SERVER

- Wanneer u klaar bent, selecteert u **Done** in de applicatie.
- U kunt uw geplande gegevens nu gebruiken voor de patiëntbehandeling.
- Wanneer u klaar bent met het gebruik van **Origin Server**, selecteert u de afmeldknop op de **Origin Server**-beginpagina.

SESSIE DELEN INSCHAKELEN

Softwareversies: Origin Server 3.0



SESSIE DELEN STARTEN

- Selecteer **Session Sharing** op de beginpagina. Het dialogvenster **Session Sharing** met alle actieve sessies wordt geopend.

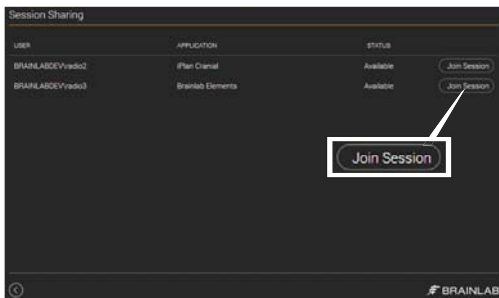

SESSIE SAMENVOEGEN

- Selecteer de gewenste sessie en klik op **Join Session**.
- Accepteer de sessie wanneer daarom wordt gevraagd.

OPMERKING. U kunt alleen RDP-sessies samenvoegen.

OPMERKING. Zowel de eigenaar van de sessie als de gastgebruiker kunnen nu de volledige functionaliteit van de software gebruiken en zien welke stappen de andere gebruiker uitvoert.

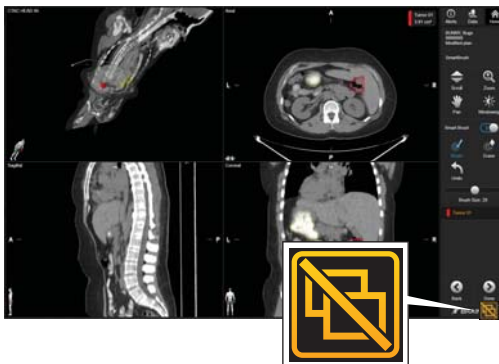

SESSIE LOSKOPPELEN

- Selecteer **Disconnect** rechtsonder in het scherm om de gedeelde sessie te verlaten.

OPMERKING. Bij het loskoppelen blijven de applicaties in andere sessies actief en worden deze niet afgesloten.

ORIGIN SERVER OP TABLETS

Softwareversies: Origin Server 3.0



PICTOGRAM TOEVOEGEN AAN HET BEGINSCHERM - STAP 1

- Open Safari op uw tablet en navigeer naar de **Origin Server**-aanmeldpagina.
- Selecteer het menupictogram. Het menu wordt geopend.
- Selecteer het pictogram **Add to Home Screen** (Toevoegen aan het beginscherm). Het menu wordt geopend.

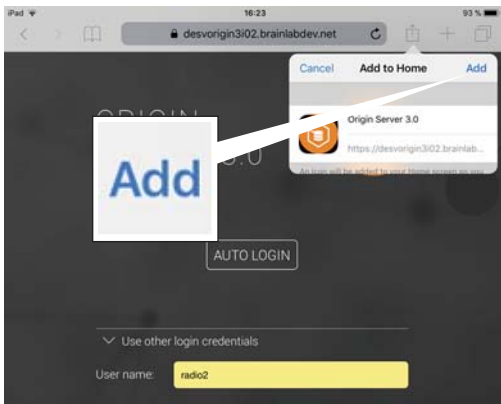

PICTOGRAM TOEVOEGEN AAN HET BEGINSCHERM - STAP 2

- Selecteer **Add** (Toevoegen) in het menu **Add to Home** (Toevoegen aan het beginscherm).
- Het pictogram wordt toegevoegd aan uw beginscherm.
- Wijzig desgewenst de naam van het pictogram.

OPMERKING. Voor geoptimaliseerde weergave wordt het aanbevolen om **Origin Server** in volledige schermmodus of liggende modus te bekijken. Voeg de server-URL toe aan het beginscherm om ervoor te zorgen dat **Origin Server** iedere keer wordt geopend in de juiste modus.

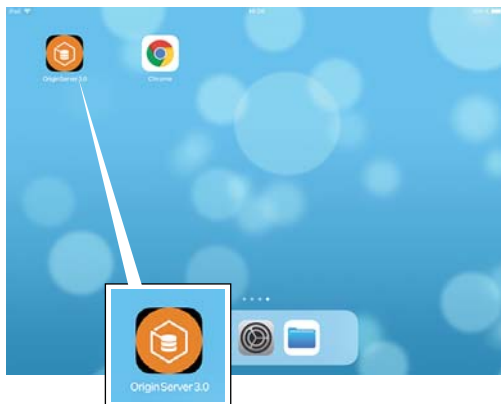

TOEGANG TOT DE ORIGIN SERVER OP EEN TABLET

- Start **Origin Server** door het pictogram dat u heeft gecreëerd op het beginscherm te selecteren.

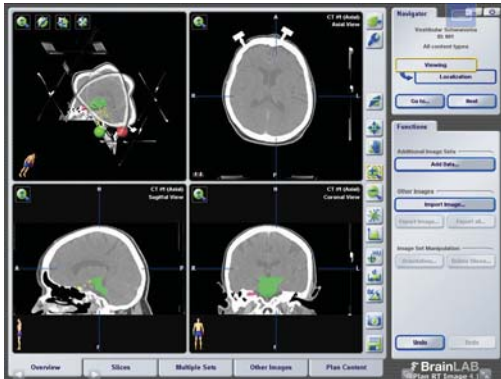

BEELDGEGEVENS BEKIJKEN VIA ORIGIN SERVER

- Het wordt aanbevolen om een browser met volledig scherm-vermogen te gebruiken bij de weergave via **Origin Server**.
- Om in te zoomen op de iPad, moet u de zoomknop gebruiken en uw vinger omhoog of omlaag bewegen.
- Brainlab Elements in uitvoering op een iPad ondersteunt geen meervingerige aanraakbewegingen.

OPMERKING. Navigeer tijdens de operatieplanning niet voorwaarts en achterwaarts in de browser.



HET TOETSENBORD ACTIVEREN

- Activeer het toetsenbord door het toetsenbordpictogram te selecteren in het overlay-menu.

OPMERKING. Exacte functionaliteit is afhankelijk van de browser.

BEHEERERSRECHTEN GEBRUIKEN

Softwareversies: Origin Server 3.0



SESSIEBEHEER GEBRUIKEN

- Als u beheerdersrechten heeft, gebruikt u **Session Manager** voor het weergeven van een lijst van alle gebruikers die momenteel bij het systeem zijn aangemeld of voor het openen van een beheerdersverbinding.
- Selecteer de knop **Session Manager** op de beginpagina. **Session Manager** wordt geopend.

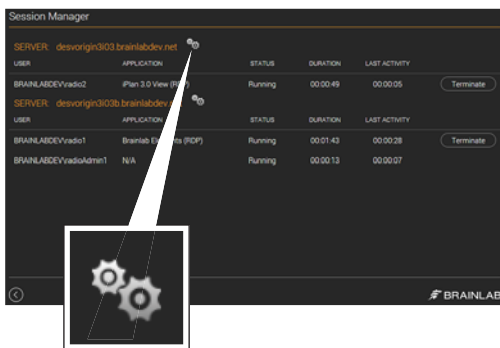

BEHEERTAKEN UITVOEREN

- Selecteer het beheerder-tandwielpictogram op de **Session Manager**-pagina om een beheerdersverbinding tot stand te brengen. Van daaruit kunnen beheerders taken uitvoeren als:
 - Beheer van gebruikersaccounts
 - Taakverdeling (zoals het toevoegen of verwijderen van servers, instellen van een onderhoudsstatus)
 - Systeemopruiming

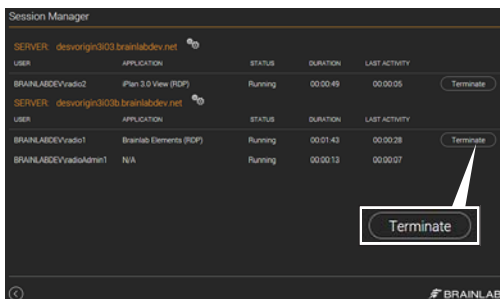

BEËINDIGING VAN SESSIES

- Beheerders kunnen een sessie zo nodig beëindigen (bijv. als de sessie niet reageert).
- Selecteer de knop **Session Manager** op de beginpagina.
- Selecteer de sessie die u wilt beëindigen in het **Session Manager**-dialoogvenster en selecteer **Terminate**. De sessie wordt beëindigd.



Brainlab AG
Olof-Palme-Str. 9
81829 Munich
Duitsland

Europa, Afrika, Azië, Australië: +49 89 991568 1044
VS en Canada: +1 800 597 5911
Japan: +81 3 3769 6900
Latijns-Amerika: +55 11 33 55 33 70
Frankrijk: +33-800-67-60-30

E-mail: support@brainlab.com

AUTEURSRECHT:

Deze gids bevat informatie die door auteursrecht wordt beschermd.
Niets uit deze handleiding mag worden veeelvoudigd of vertaald zonder de uitdrukkelijke schriftelijke toestemming van Brainlab.

Documentversie: 1.0
Artikelnummer: 60960-86NL

AANSPRAKELIJKHEID:

Deze handleiding kan zonder kennisgeving worden gewijzigd en verplicht Brainlab tot niets.

Raadpleeg voor meer informatie het hoofdstuk over beperkingen van aansprakelijkheid in de standaard verkoopvoorwaarden van Brainlab.

