

SÅDAN BRUGER DU ORIGIN SERVER

Softwareversioner: Origin Server 3.0



LOG PÅ ORIGIN SERVER

- Åbn din browser.
- Indtast URL-adressen for **Origin Server**.
 - Standardadgang følger dette format:
`https://<FQDNserver>.<hospitaldomæne>`
- Indtast dine legitimationsoplysninger i de angivne felter, og vælg derefter **LOGIN**.

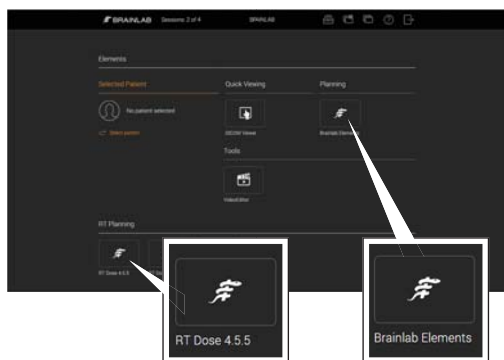

ADGANG TIL APPLIKATIONER

- Vælg den relevante knap (for eksempel Brainlab Elements) for at starte en applikation.
- Applikationer kan være HTML5 eller RDP (Remote Desktop Protocol).
- Udfør relevant præoperativ planlægning i den åbne applikation.

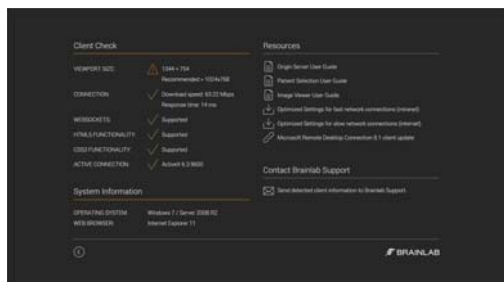

VALGMULIGHEDER FOR CLIENT CHECK

- Se oplysninger om dit system og tilslutning og anbefalede værdier.
- Få adgang til **Resources**, for eksempel relevante brugervejledninger.
- Download optimerede indstillinger for intranet og internet.
- Kontakt Brainlab-support.

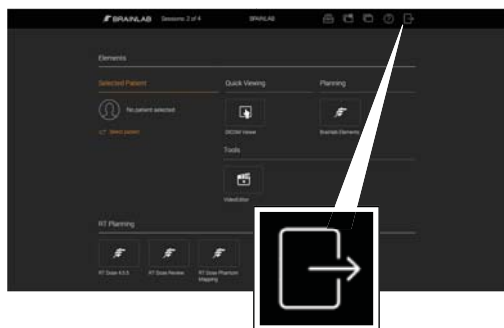

LOG UD AF ORIGIN SERVER

- Når du er færdig, skal du vælge **Done** inde i programmet.
- Du kan nu bruge dine planlagte data til patientbehandling.
- Når du er færdig med at bruge **Origin Server**, skal du vælge log ud-knappen på **Origin Servers** startside.

AKTIVER SESSIONSDELING

Softwareversioner: Origin Server 3.0

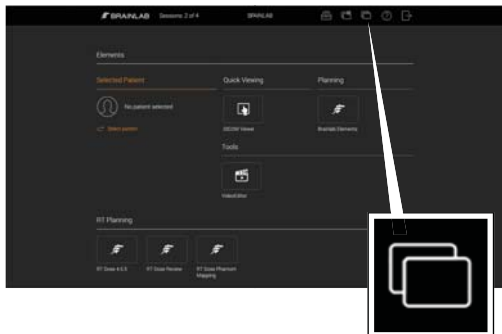

START SESSIONSDELING

- Vælg **Session Sharing** på startside. Dialogboksen **Session Sharing** åbnes og viser en liste over alle aktive sessioner.

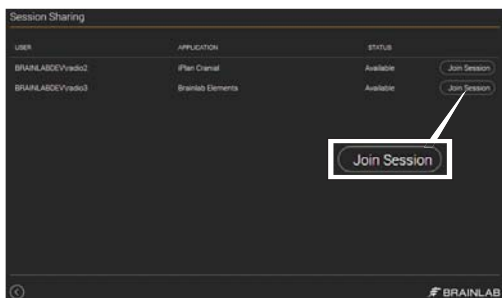

DELTA I EN SESSION

- Vælg den ønskede session, og klik på **Join Session**.
- Accepter sessionen, når du bliver bedt om det.

BEMÆRK: Du kan kun deltage i RDP-sessioner.

BEMÆRK: Både sessionsejeren og gæstebroderen kan nu anvende softwarens fulde funktionalitet og se alle trin, som den anden bruger udfører.

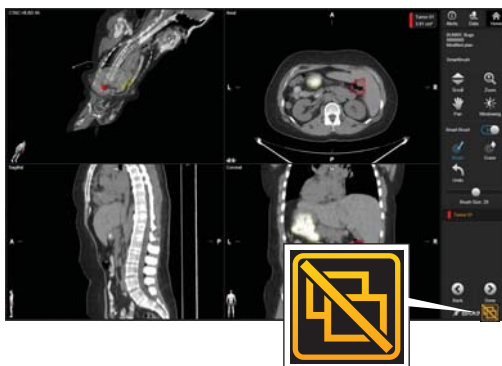

AFBRYDELSE FRA EN SESSION

- Når du vil forlade den delte session, skal du vælge **Disconnect** nederst til højre på skærmen.

BEMÆRK: Når du afbryder forbindelsen, fortsætter applikationer i andre sessioner, og de lukkes ikke.

ORIGIN SERVER MED TABLETS

Softwareversioner: Origin Server 3.0



TILFØJELSE AF ET IKON TIL STARTSKÆRMEN - TRIN 1

- Åbn Safari på din tablet, og naviger til **Origin Server** login-siden.
- Vælg menuikonet. Menuen åbnes.
- Vælg ikonet **Add to Home Screen** (Tilføj til startskærm). Menuen åbnes.

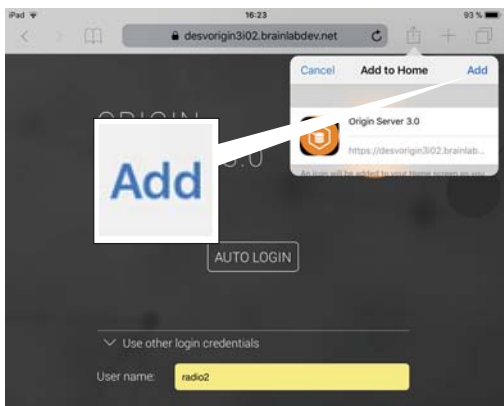

TILFØJELSE AF ET IKON TIL STARTSKÆRMEN - TRIN 2

- Vælg **Add** (Tilføj) fra menuen **Add to Home** (Tilføj til startskærm).
- Ikonet tilføjes til din startskærm.
- Omdøb ikonet, hvis det ønskes.

BEMÆRK: Det anbefales at benytte **Origin Server** i fuld skærm eller liggende for at få den optimale visning. Tilføjelse af serverens URL-adresse til startskærmen sikrer, at **Origin Server** åbnes i den korrekte tilstand hver gang.

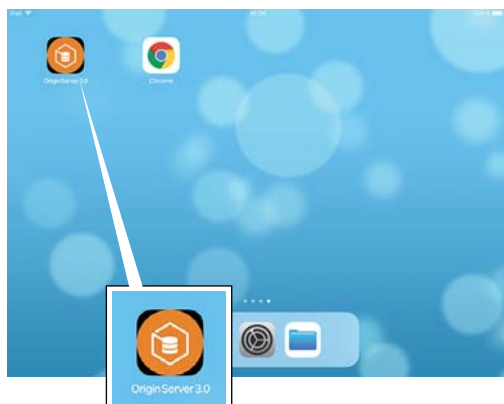

ADGANG TIL ORIGIN SERVER PÅ EN TABLET

- Start **Origin Server** ved at vælge det ikon, du oprettede på startskærmen.

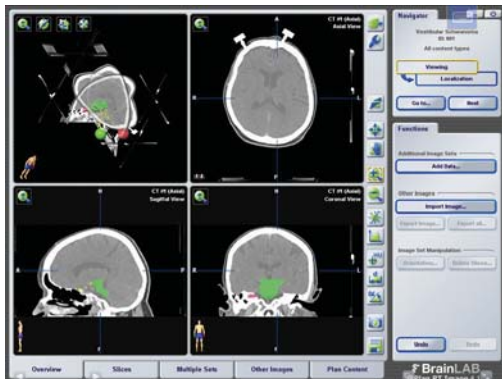

VISNING AF BILLEDDATA VIA ORIGIN SERVER

- Det anbefales at bruge en browser med fuld skærm ved visning via **Origin Server**.
- For at zoome på iPad skal du bruge zoomknappen og flytte din finger op eller ned.
- Brainlab Elements, der kører på iPad, understøtter ikke flerfingrede handlingsbevægelser.

BEMÆRK: Navigér ikke fremad og tilbage i browseren under planlægning af kirurgi.



AKTIVERING AF TASTATURET

- Aktivér tastaturet ved at vælge tastaturikonet fra skabelonmenuen.

BEMÆRK: Præcis funktionalitet er browserafhængig.

BRUG AF ADMINISTRATORRETTIGHEDER

Softwareversioner: Origin Server 3.0

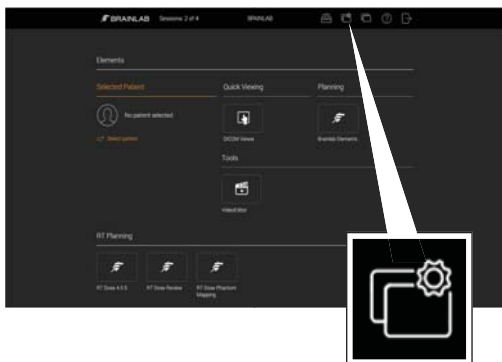

BRUG AF SESSION MANAGER

- Hvis du har administrative rettigheder, skal du bruge **Session Manager** til at få vist en liste over alle brugere, der er logget ind på systemet, eller åbne en administrativ forbindelse.
- Vælg knappen **Session Manager** fra startsiden. **Session Manager** åbnes.

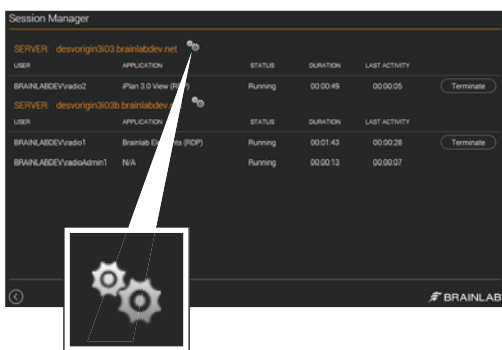

UDFØRELSE AF ADMINISTRATIVE OPGAVER

- Vælg administrator-tandhjulsikonet på siden **Session Manager** for at åbne en administrativ forbindelse. Derefter kan administratorer udføre opgaver som:
 - Administration af brugerkonti
 - Belastningsbalance (som f.eks. tilføjelse eller fjernelse af servere, indstilling af vedligeholdelsestilstand)
 - Systemoprydning

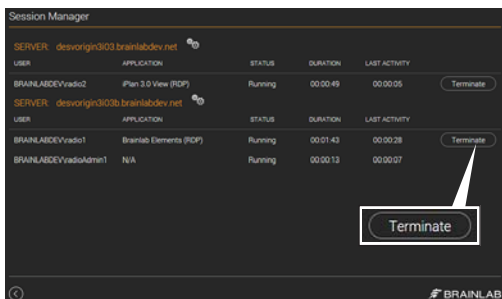

AFSLUTNING AF SESSIONER

- Hvis det er nødvendigt, kan administratorer afslutte en session (hvis sessionen for eksempel ikke reagerer).
- Vælg knappen **Session Manager** fra startsiden.
- Vælg den session, du ønsker at lukke, i dialogboksen **Session Manager**, og vælg **Terminate**. Sessionen lukkes.



Brainlab AG
Olof-Palme-Str. 9
81829 Munich
Tyskland

Europa, Afrika, Asien, Australien: +49 89 991568 1044
USA og Canada: +1 800 597 5911
Japan: +81 3 3769 6900
Latinamerika: +55 11 33 55 33 70
Frankrig: +33-800-67-60-30

E-mail: support@brainlab.com

OPHAVSRET:

Denne vejledning indeholder oplysninger, der er beskyttet af ophavsret.
Ingen del af denne vejledning må gengives eller oversættes uden udtrykkelig, skriftlig tilladelse fra Brainlab.

Dokumentrevision: 1.0
Artikelnummer: 60960-86DA

ANSVAR:

Denne vejledning kan ændres uden varsel og udgør ikke nogen forpligtelse for Brainlab.

Yderligere oplysninger findes i afsnittet "Ansvarsbegrænsning" i Brainlabs generelle salgsbetingelser.

