

如何使用 ORIGIN SERVER

软件版本: Origin Server 3.0



登录 ORIGIN SERVER

- 打开浏览器。
- 输入 **Origin Server URL**。
 - 标准访问请遵循以下格式:
`https://<FQDN 服务器>.<医院域>`
- 在字段中输入您的凭据, 然后选择 **LOGIN**。

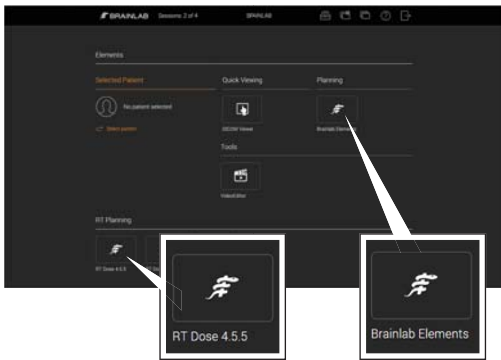

访问应用程序

- 选择相关按钮 (如 Brainlab Elements) 启动应用程序。
- 应用程序可能为 HTML5 或 RDP (远程桌面协议)。
- 在打开的应用程序中执行相关术前计划。

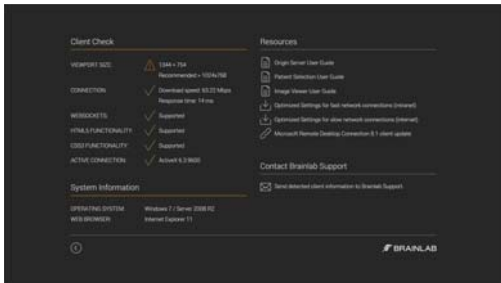

CLIENT CHECK 选项

- 查看系统和连接以及建议值信息。
- 访问 **Resources**, 例如相关的用户指南。
- 下载 Intranet 和 Internet 优化设置。
- 联系 Brainlab 支持人员。

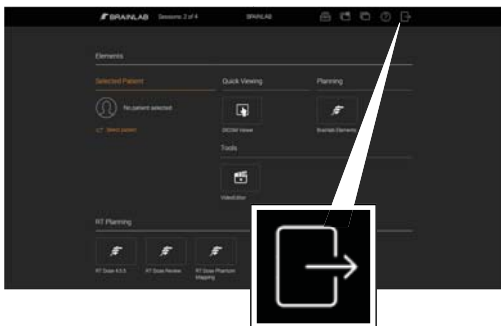

退出 ORIGIN SERVER

- 完成后, 在应用程序上选择 **Done**。
- 您现在可以将计划数据用于患者治疗。
- 用完 **Origin Server** 后, 从 **Origin Server** 主页中选择退出按钮。

启用会话共享

软件版本: Origin Server 3.0

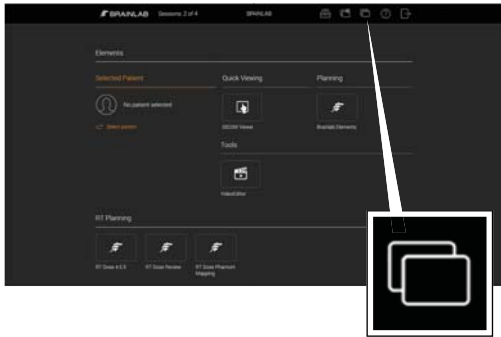

启动会话共享

- 从主页中选择 **Session Sharing**。
Session Sharing 对话框打开，其中列出了所有的活动会话。

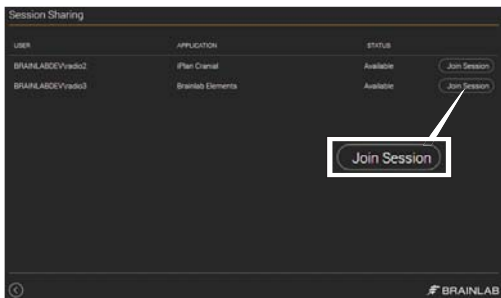

加入会话

- 选择所需的会话，然后单击 **Join Session**。
- 根据提示接受会话。

注: 您只可以加入 RDP 会话。

注: 现在，会话所有者和访客用户均可使用软件的完整功能，并查看彼此执行的所有步骤。

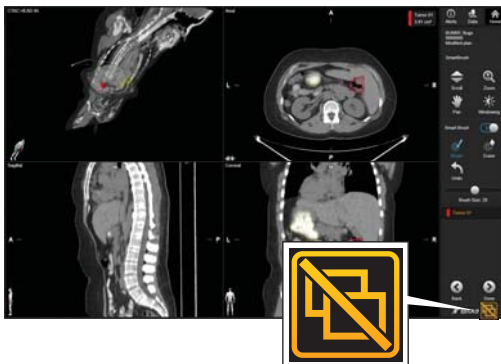

断开会话连接

- 要退出共享的会话，选择屏幕右下方的 **Disconnect**。

注: 断开时，其他会话中的应用程序继续运行而不会关闭。

在平板电脑上使用 ORIGIN SERVER

软件版本: Origin Server 3.0



添加图标到主屏幕 - 第 1 步

- 在平板电脑上打开 Safari, 然后导航至 **Origin Server** 登录页面。
- 选择菜单图标。菜单随即打开。
- 选择 **Add to Home Screen** (添加到主屏幕) 图标。菜单随即打开。

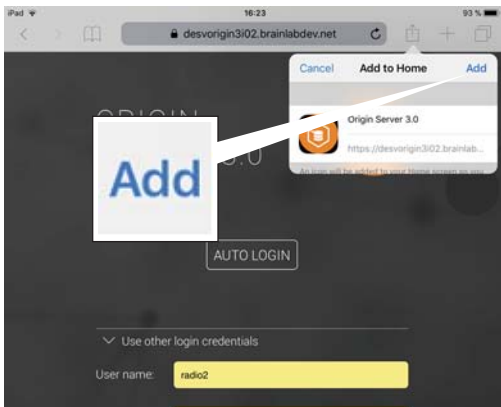

添加图标到主屏幕 - 第 2 步

- 从 **Add to Home** (添加到主屏幕) 菜单中选择 **Add** (添加)。
- 图标随即添加到主屏幕。
- 根据需要重新命名图标。

注: 建议在全屏模式或横屏模式下查看 **Origin Server** 以实现最佳显示效果。向主屏幕添加服务器 URL 以确保 **Origin Server** 每次都以正确的方式打开。

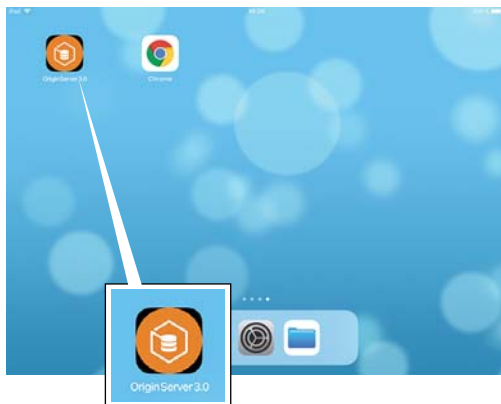

在平板电脑上访问 ORIGIN SERVER

- 从主屏幕选择您创建的图标以启动 **Origin Server**。

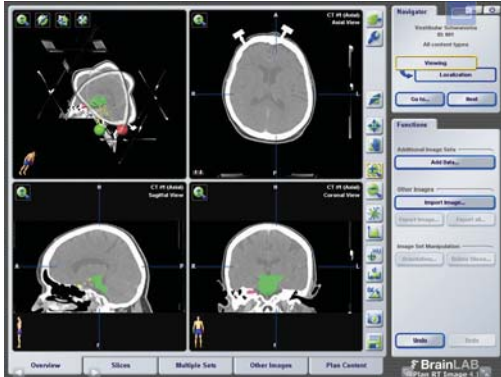

使用 ORIGIN SERVER 查看影像数据

- 使用 **Origin Server** 进行查看时，建议使用可全屏显示的浏览器。
- 要在 iPad 上缩放图像，应使用缩放按钮，然后向上或向下移动手指。
- 运行于 iPad 上的 Brainlab Elements 不支持多手指触摸手势功能。

注：在手术计划过程中，不要使用浏览器的后退和前进导航键。



激活键盘

- 从覆盖菜单中选择键盘图标，以激活键盘。

注：具体功能取决于浏览器。

使用管理员权限

软件版本：Origin Server 3.0



使用 SESSION MANAGER

- 如果您有管理权限，请使用 **Session Manager** 查看目前登录到系统的所有用户的列表或打开管理连接。
- 从主页中选择 **Session Manager** 按钮。 **Session Manager** 随即打开。

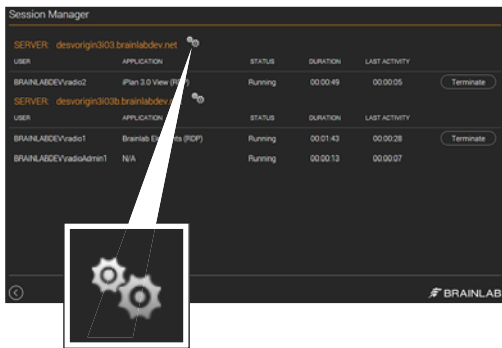

执行管理任务

- 在 **Session Manager** 页面选择管理员齿轮图标以打开管理连接。管理员可在那里执行以下任务：
 - 管理用户账户
 - 负载平衡（例如添加或删除服务器，设置维护状态）
 - 系统清理

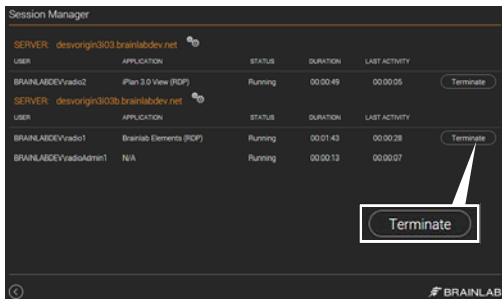

终止会话

- 如有必要（如会话无响应），管理员可以终止会话。
- 从主页中选择 **Session Manager** 按钮。
- 从 **Session Manager** 对话框中选择您要关闭的会话，然后选择 **Terminate**。会话随即关闭。



Brainlab AG
Olof-Palme-Str.9
81829 Munich
德国

欧洲、非洲、亚洲、大洋洲: +49 89 991568 1044
美国和加拿大: +1 800 597 5911
日本: +81 3 3769 6900
拉丁美洲: +55 11 33 55 33 70
法国: +33-800-67-60-30
子邮件: support@brainlab.com

版权:

本指南包含受版权保护的专有信息。
未经 Brainlab 明确书面许可，严禁复制或翻译本指南的任何部分。

文档修订版: 1.0
文章编号: 60960-86ZH

责任:

本指南如有更改，恕不另行通知；并且不代表 Brainlab 的任何承诺。

有关更多信息，请参阅《Brainlab 标准销售条款和条件》的“责任限制”章节。

