

# AKO POUŽÍVAŤ ORIGIN SERVER

Softvérové verzie: Origin Server 3.0



## PRIHLASOVANIE NA ORIGIN SERVER

- Otvorte svoj prehliadač.
- Zadajte URL **Origin Server**.
  - Štandardný prístup využíva tento formát:  
`https://<presnestanovenémenodoményservera>.<doménanemocnice>`
- Do poskytnutých políчков zadajte svoje prihlasovacie údaje a potom zvolte **LOGIN**.

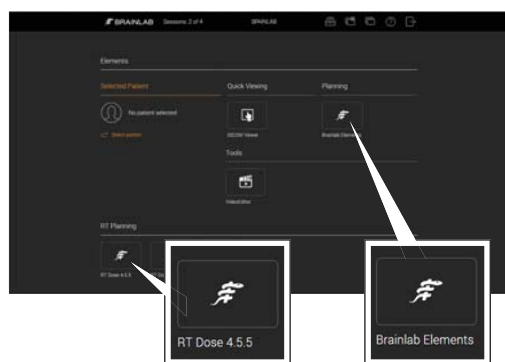

## PRÍSTUP K APLIKÁCIÁM

- Aby ste spustili aplikáciu, zvolte príslušné tlačidlo (napr. Brainlab Elements).
- Aplikácie môžu využívať HTML5 alebo RDP (protokol vzdialenej pracovnej plochy).
- V otvorenej aplikácii vykonajte príslušné plánovanie pred operáciou.

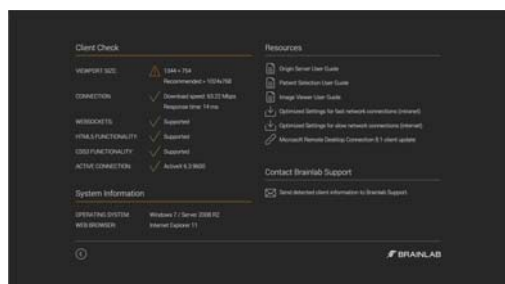

## MOŽNOSTI FUNKCIE CLIENT CHECK

- Prezrite si informácie týkajúce sa vášho systému, pripojenia a odporúčaných hodnôt.
- Získajte prístup k časti **Resources**, ako napríklad k príslušným používateľským príručkám.
- Stiahnite si optimalizované nastavenia pre intranet a internet.
- Kontaktujte podporu Brainlab.

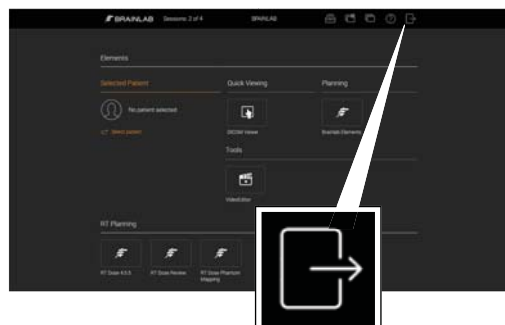

## ODHLÁSENIE Z ORIGIN SERVER

- Po skončení zvolte tlačidlo **Done** v rámci aplikácie.
- Teraz môžete použiť svoje plánovacie údaje na liečbu pacienta.
- Po skončení práce s **Origin Server**, zvolte tlačidlo odhlásenia na domovskej stránke **Origin Server**.



# POVOLÍŤ SESSION SHARING

Softvérové verzie: Origin Server 3.0

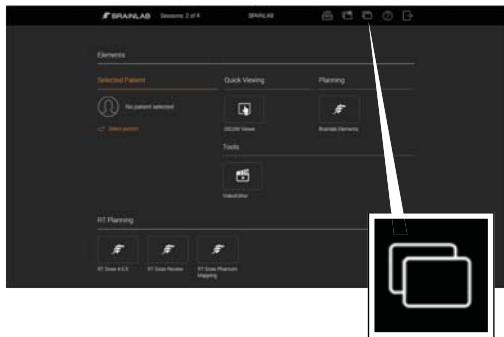

## SPUSTENIE SESSION SHARING

- Na domovskej stránke zvolíte možnosť **Session Sharing**. Otvorí sa dialógové okno **Session Sharing** so zoznamom všetkých aktívnych relácií.

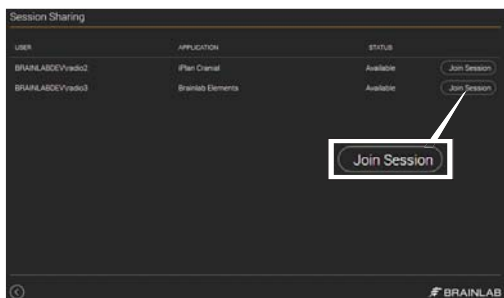

## PRIPOJENIE K RELÁCII

- Vyberte požadovanú reláciu a kliknite na **Join Session**.
- Po vyzvaní povoľte reláciu.

**POZNÁMKA:** Môžete sa pripojiť iba k reláciám RDP.

**POZNÁMKA:** Vlastník relácie ako aj hosť môžu využívať všetky funkcie softvéru a vidieť všetky kroky vykonané druhým používateľom.

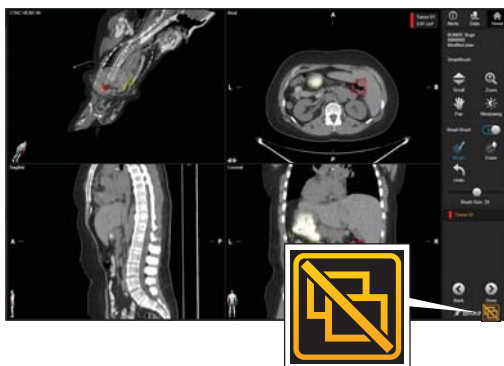

## ODPOJENIE Z RELÁCIE

- Pre opustenie zdieľanej relácie stlačte tlačidlo **Disconnect** v pravom dolnom rohu obrazovky.

**POZNÁMKA:** Po odpojení budú aplikácie v ostatných reláciách naďalej spustené a nezavrú sa.



# ORIGIN SERVER A TABLETY

Softvérové verzie: Origin Server 3.0



## PRIDANIE IKONY NA DOMOVSKÚ OBRAZOVKU - KROK 1

- Otvorte na svojom tablete prehliadač Safari a prejdite na prihlasovaciu stránku **Origin Server**.
- Zvoľte ikonu ponuky. Otvorí sa ponuka.
- Vyberte ikonu **Add to Home Screen** (Pridať na domovskú obrazovku). Otvorí sa ponuka.

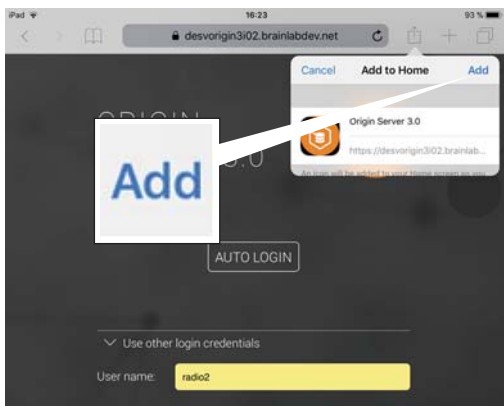

## PRIDANIE IKONY NA DOMOVSKÚ OBRAZOVKU - KROK 2

- Zvoľte **Add** (Pridať) z ponuky **Add to Home** (Pridať domov).
- Ikona bude pridaná na vašu domovskú obrazovku.
- Ikonu môžete v prípade potreby premenovať.

**POZNÁMKA:** Pre optimálne zobrazovanie sa odporúča zobrazovať **Origin Server** v režime celej obrazovky alebo v režime na šírku. Pridaním URL servera na domovskú obrazovku sa zabezpečí, že sa **Origin Server** otvorí vždy správne.

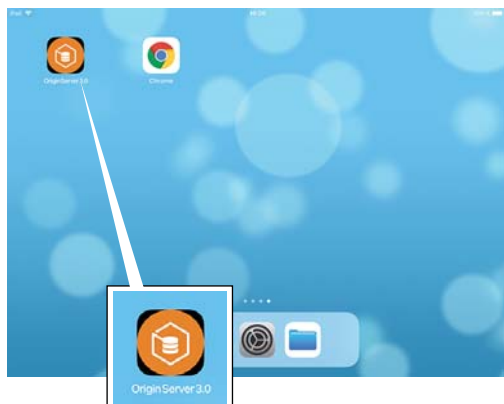

## PRÍSTUP DO ORIGIN SERVER NA TABLETE

- Spustíte **Origin Server** zvolením vytvorenej ikony na domovskej obrazovke.

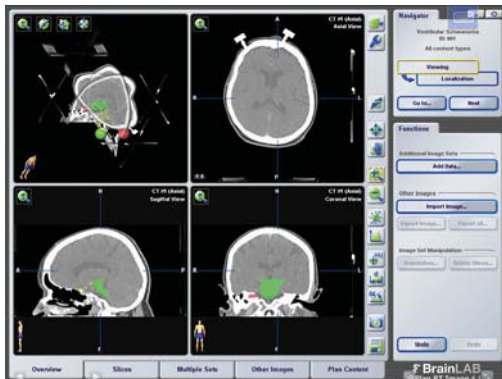

## ZOBRAZOVANIE OBRAZOVÝCH ÚDAJOV CEZ ORIGIN SERVER

- Pri zobrazovaní cez **Origin Server** sa odporúča používať prehliadač s možnosťou zobrazenia na celú obrazovku.
- Pre priblíženie/oddialenie na iPade, použite tlačidlo priblíženia/oddialenia a hýbte prstom hore alebo dole.
- Softvér Brainlab Elements na zariadení iPad nepodporuje viacdotykové gestá.

**POZNÁMKA:** Počas plánovania operácie nepoužívajte na prehliadači funkciu na prechod dozadu a dopredu.



## AKTIVÁCIA KLÁVESNICE

- Aktivujte klávesnicu zvolením ikony klávesnice v prekrývajúcej sa ponuke.

**POZNÁMKA:** Konkrétne funkcie závisia na prehliadači.

# POUŽITIE PRÁV SPRÁVCU

Softvérové verzie: Origin Server 3.0

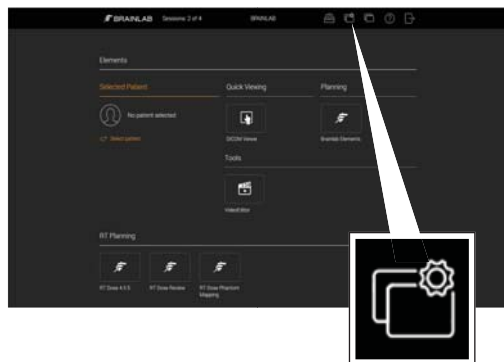

## POUŽITIE FUNKCIE SESSION MANAGER

- Ak máte práva správcu, použite funkciu **Session Manager**, aby ste zobrazili zoznam všetkých používateľov práve prihlásených do systému alebo aby ste otvorili správcovské pripojenie.
- Na domovskej stránke vyberte tlačidlo **Session Manager**. Otvorí sa funkcia **Session Manager**.

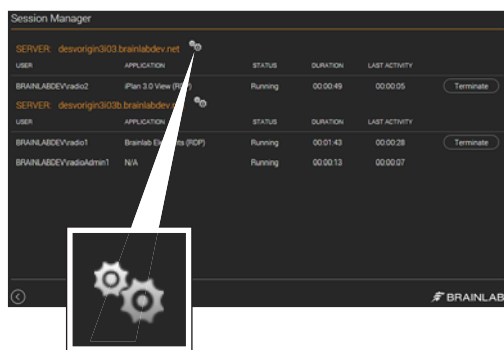

## VYKONÁVANIE ÚLOH SPRÁVCU

- Zvoľte ikony správcu na stránke **Session Manager**, aby ste otvorili správcovské pripojenie. Odtiaľ môžu správcovia vykonávať úlohy, ako napríklad:
  - Spravovanie používateľských účtov.
  - Vyrovnávanie zaťaženia (ako napríklad pridávanie alebo odstraňovanie serverov, nastavenie stavu údržby).
  - Vyčistenie systému.

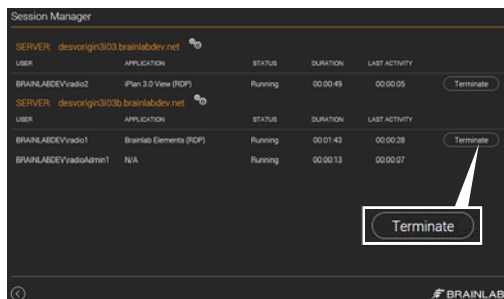

## UKONČENIE RELÁCIÍ

- Ak je to nutné, správcovia môžu ukončiť reláciu (napr. ak relácia nereaguje).
- Na domovskej stránke vyberte tlačidlo **Session Manager**.
- V dialógovom okne **Session Manager** zvoľte reláciu, ktorú si prajete ukončiť a zvoľte **Terminate**. Relácia sa zatvorí.



Brainlab AG  
Olof-Palme-Str. 9  
81829 Munich  
Nemecko

Európa, Afrika, Ázia, Austrália: +49 89 991568 1044  
USA a Kanada: +1 800 597 5911  
Japonsko: +81 3 3769 6900  
Latinská Amerika: +55 11 33 55 33 70  
Francúzsko: +33-800-67-60-30

E-mail: [support@brainlab.com](mailto:support@brainlab.com)

#### AUTORSKÉ PRÁVA:

Táto príručka obsahuje informácie chránené zákonom o autorských právach. Bez jednoznačného písomného povolenia spoločnosti Brainlab sa nesmie reprodukovat' alebo prekladať nijaká časť tejto príručky.

Revízia dokumentu: 1.0  
Výrobok č. 60960-86SK

#### ZÁRUKA:

Táto príručka podlieha zmenám bez oznámenia a nepredstavuje záväzok zo strany spoločnosti Brainlab.

Ďalšie informácie získate v časti „Obmedzenia záruky“ v príručke Všeobecné platnosti a podmienky predaja spoločnosti Brainlab.

