

CUM SĂ UTILIZAȚI ORIGIN SERVER

Versiuni software: Origin Server 3.0



CONECTAREA LA ORIGIN SERVER

- Deschideți-vă browserul.
- Introduceți URL-ul **Origin Server**.
 - Accesul standard respectă acest format:
`https://<serverFQDN>.<domeniuspital>`
- Introduceți-vă detaliile de autentificare în câmpurile furnizate și apoi selectați **LOGIN**.

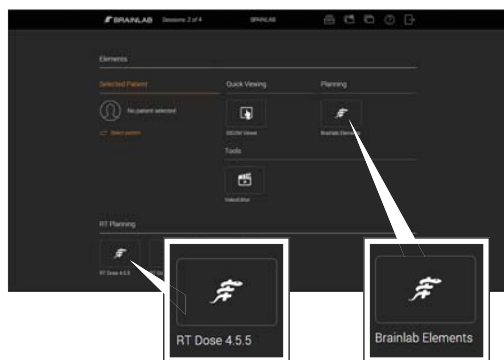

ACCESAREA APLICAȚIILOR

- Selectați butonul relevant (de ex., Brainlab Elements) pentru a porni o aplicație.
- Aplicațiile pot fi HTML5 sau RDP (Conexiune Desktop la distanță).
- Efectuați planificarea preoperatorie relevantă în aplicația deschisă.

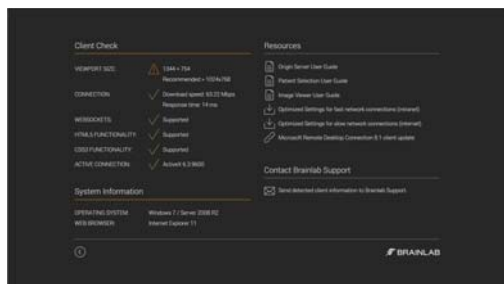

OPȚIUNILE CLIENT CHECK

- Vizualizați informațiile despre sistemul dvs. și conexiunea acestuia și valorile recomandate.
- Accesați **Resources**, cum ar fi Ghidurile de utilizare relevante.
- Descărcați setările optimizate pentru rețeaua intranet și internet.
- Contactați departamentul de asistență clienți al Brainlab.

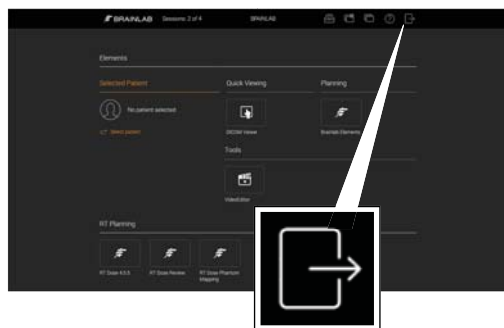

DECONECTAREA DE LA ORIGIN SERVER

- Când ați încheiat activitatea, selectați **Done** din aplicație.
- Acum puteți folosi datele dvs. planificate pentru tratamentul pacientului.
- Când ați încheiat utilizarea **Origin Server**, selectați butonul de deconectare de pe pagina de pornire a **Origin Server**.

ACTIVAȚI FUNCȚIA SESSION SHARING

Versiuni software: Origin Server 3.0



INIȚIEREA SESSION SHARING

- Selectați **Session Sharing** de pe pagina de pornire. Se deschide fereastra de dialog **Session Sharing** care prezintă toate sesiunile active.

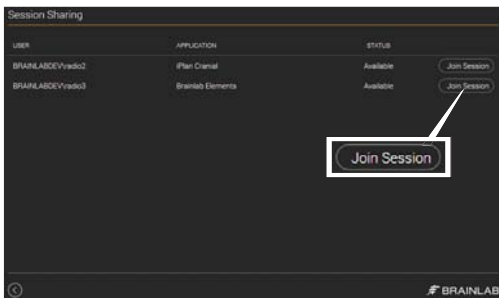

ÎNSCRIEREA LA O SESIUNE

- Selectați sesiunea necesară și faceți clic pe **Join Session**.
- Acceptați sesiunea după cum vi se solicită.

NOTĂ: Puteți să vă înscrieți numai la sesiunile RDP.

NOTĂ: Atât autorul sesiunii, cât și utilizatorul oaspete pot utiliza acum funcțiile integrale ale software-ului și pot vedea toți pașii efectuați de către celălalt utilizator.

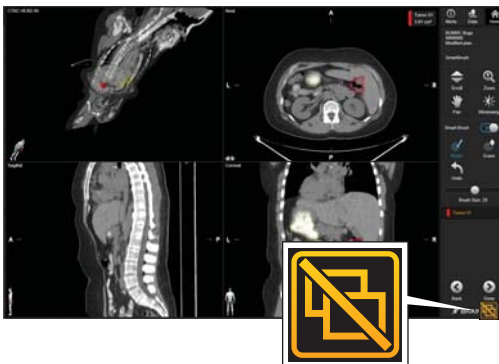

DECONNECTAREA DE LA O SESIUNE

- Pentru a închide o sesiune partajată, selectați **Disconnect** din partea dreaptă jos a ecranului.

NOTĂ: Când vă deconectați, aplicațiile din alte sesiuni continuă să ruleze și nu se închid.

ORIGIN SERVER CU TABLETE

Versiuni software: Origin Server 3.0



ADĂUGAREA UNEI PICTOGRAME PE ECRANUL DE PORNIRE – PASUL 1

- Deschideți Safari pe tableta dvs. și navigați la pagina de conectare **Origin Server**.
- Selectați pictograma meniului. Opțiunile meniului.
- Selectați pictograma **Add to Home Screen** (Adăugare la ecranul de pornire). Opțiunile meniului.

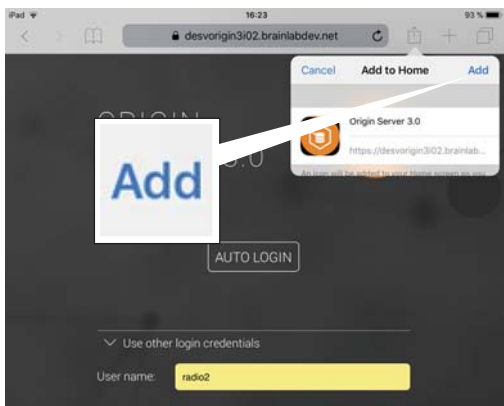

ADĂUGAREA UNEI PICTOGRAME PE ECRANUL DE PORNIRE – PASUL 2

- Selectați **Add** (Adăugare) din meniul **Add to Home** (Adăugare la pagina de pornire).
- Pe ecranul de pornire este adăugată o pictogramă.
- Redenumiți pictograma dacă doriți.

NOTĂ: Pentru o vizualizare optimizată, Brainlab recomandă vizualizarea **Origin Server** în modul de ecran complet sau peisaj. Adăugați URL-ul serverului la ecranul de pornire pentru a vă asigura că **Origin Server** se deschide de fiecare dată în modul corect.

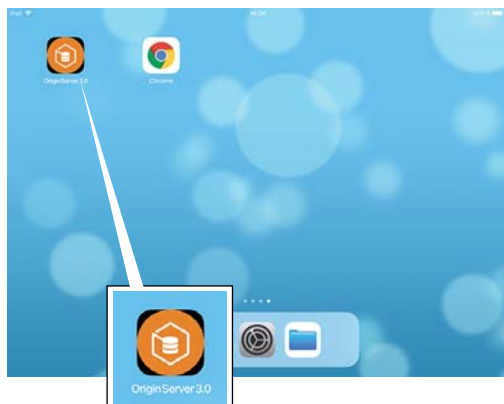

ACCESAREA ORIGIN SERVER PE O TABLETĂ

- Lansați **Origin Server** selectând pictograma pe care ați creat-o pe ecranul de pornire.

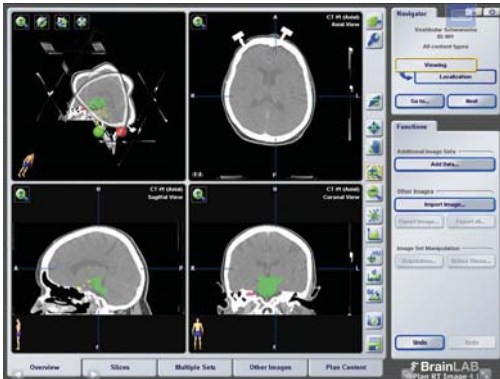

VIZUALIZAREA DATELOR IMAGISTICE PRIN ORIGIN SERVER

- Se recomandă utilizarea unui browser cu capacitate de ecran complet atunci când vizualizați prin intermediul **Origin Server**.
- Pentru a mări sau a micșora imaginile pe iPad, utilizați butonul de mărire/micșorare și deplasați degetul în sus sau în jos.
- Brainlab Elements care rulează pe dispozitivul iPad nu acceptă gesturile cu mai multe degete.

NOTĂ: Nu navigați înapoi și înainte în browser în timpul planificării intervenției chirurgicale.



ACTIVAREA TASTATURII

- Activați tastatura selectând pictograma tastaturii din meniul suprapunerii.

NOTĂ: Funcția exactă depinde de browser.

UTILIZAREA DREPTURILOR DE ADMINISTRATOR

Versiuni software: Origin Server 3.0



UTILIZAREA FUNCȚIEI SESSION MANAGER

- Dacă aveți drepturi administrative, utilizați funcția **Session Manager** pentru a vizualiza o listă a tuturor utilizatorilor conectați la sistem sau a deschide o conexiune administrativă.
- Selectați butonul **Session Manager** de pe pagina de pornire. Se deschide **Session Manager**.

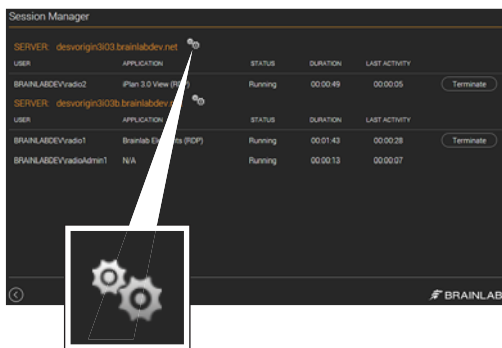

EFFECTUAREA SARCINILOR ADMINISTRATIVE

- Selectați pictograma cu roțiță de administrator de pe pagina **Session Manager** pentru a deschide o conexiune administrativă. De aici, administratorii pot efectua sarcini, precum:
 - Gestionarea conturilor de utilizator
 - Echilibrarea solicitării serverelor (precum adăugarea sau eliminarea serverelor, setarea unei stări de întreținere)
 - Curățarea sistemului

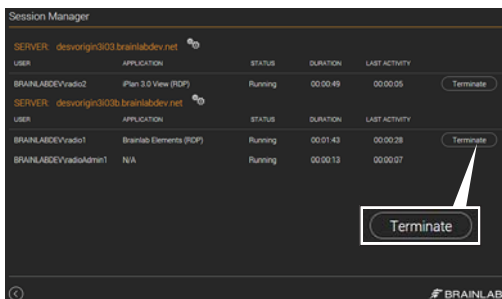

ÎNCHIDEREA SESIUNILOR

- Dacă este cazul, administratorii pot închide o sesiune (de ex., sesiunea nu răspunde).
- Selectați butonul **Session Manager** de pe pagina de pornire.
- Selectați sesiunea pe care doriți să o închideți din fereastra de dialog **Session Manager** și selectați **Terminate**. Sesiunea se închide.



Brainlab AG
Olof-Palme-Str. 9
81829 Munich
Germania

Europa, Africa, Asia, Australia: +49 89 991568 1044
SUA și Canada: +1 800 597 5911
Japonia: +81 3 3769 6900
America Latină: +55 11 33 55 33 70
Franța: +33-800-67-60-30

E-mail: support@brainlab.com

DREPTURI DE AUTOR:

Acest ghid conține informații pentru care există drept de proprietate și protejate de drepturile de autor.
Nicio parte a acestui ghid nu poate fi reprodusă sau tradusă fără acordul expres în scris al Brainlab.

Revizie document: 1.0
Număr articol: 60960-86RO

RĂSPUNDERE:

Acest ghid este supus modificărilor fără notificare prealabilă și nu reprezintă un angajament din partea Brainlab.

Pentru informații suplimentare, consultați secțiunea „Limitările răspunderii” din Termenii și condițiile de vânzare standard ale Brainlab.

