

JAK KORZYSTAĆ Z ORIGIN SERVER?

Wersje oprogramowania: Origin Server 1.1



LOGOWANIE

- Otworzyć przeglądarkę.
- Wprowadzić adres URL dla **Origin Server**. Standardowy adres dostępu ma następujący format: https://<serwer_FQDN>.<domena_szpitala> np. <https://iplannet.childrenshope.org>.
- W zakładce **Login** wprowadzić dane autoryzujące i kliknąć **LOG IN**.

UWAGA: Aby uzyskać dostęp do dodatkowej dokumentacji, należy nacisnąć przycisk **Help** w górnej części **Origin Server Connection Portal**.

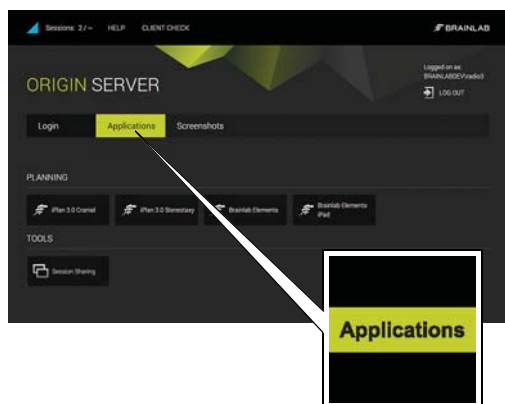

URUCHAMIANIE ORIGIN SERVER

- Uruchomić **Origin Server**, klikając odpowiedni przycisk aplikacji w zakładce **Applications**.
- Wykonać odpowiednie planowanie przedoperacyjne.



EKSPORT DANYCH

- Aby wyeksportować zaplanowane dane, wybrać opcję **Export**.
- Poczekać, aż dane zostaną pomyślnie przesłane. Eksporty mogą być przeprowadzane za pomocą wszystkich przeglądarek i rodzajów połączeń. Jednak:
- Eksport przez łącze USB musi być wykonywany z wykorzystaniem przeglądarki Internet Explorer w trybie ActiveX.
- W przypadku pozostałych przeglądarek wykorzystujących tryb RDP nośnik pamięci USB należy włożyć do urządzenia przed nawiązaniem połączenia.
- Eksport za pomocą HTML5 jest możliwy, ale tylko w przypadku gdy wybrany zostanie wstępnie skonfigurowany folder sieciowy.

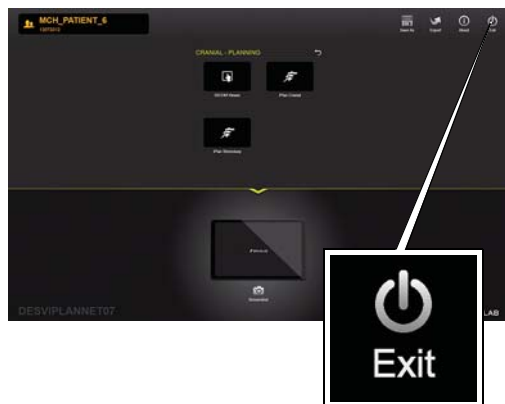

WYCHODZENIE Z ORIGIN SERVER

- Po skończeniu pracy wybrać **Done** w aplikacji.
- Zaplanowane dane mogą teraz zostać wykorzystane do leczenia pacjenta.
- Wybrać **Exit**.

WŁĄCZANIE WSPÓŁDZIELENIA SESJI

Wersje oprogramowania: Origin Server 1.1

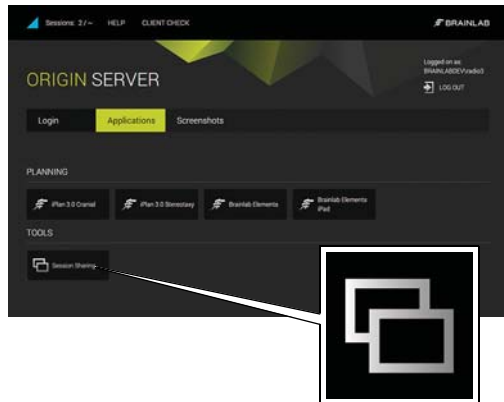

ROZPOCZYNIANIE UDOSTĘPNIANIA SESJI

- Kliknąć **Session Sharing** w zakładce **Applications**. Otwiera się okno dialogowe **Session Sharing** z listą wszystkich otwartych sesji.

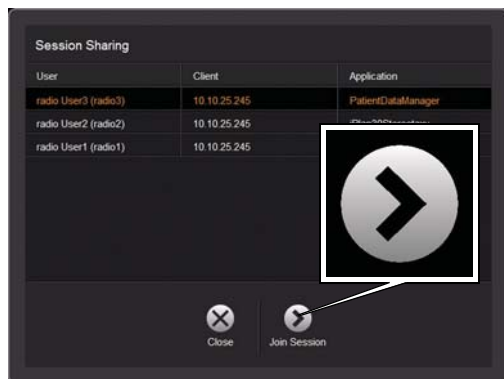

DOŁĄCZANIE DO SESJI

- Należy wybrać żądaną sesję i kliknąć **Join Session**.
- Zaakceptować sesję w odpowiedzi na monit.

UWAGA: Zarówno właściciel sesji, jak i gość mogą teraz korzystać z wszystkich funkcji oprogramowania i widzieć wszystkie kroki wykonywane przez drugiego użytkownika.



ROZŁĄCZANIE SESJI

- Aby opuścić udostępnioną sesję, kliknąć przycisk **Disconnect** po prawej stronie na dole ekranu.

UWAGA: Po rozłączeniu aplikacja nadal jest uruchomiona nie zostanie zamknięta.

ORIGIN SERVER NA TABLETY

Wersje oprogramowania: Origin Server 1.1



LOGOWANIE

- Otworzyć przeglądarkę zgodną z HTML5.
- Przejść do **Origin Server**, wykorzystując przeglądarkę na tablecie. Standardowy adres dostępu ma następujący format:
https://<serwer_FQDN>.<domena_szpitala>
np. <https://iplanet.childrenshope.org>.
- W zakładce **Login** wprowadzić dane autoryzujące i kliknąć **LOG IN**.

UWAGA: Wymagany jest bezprzewodowy dostęp do serwera.

UWAGA: Firma Brainlab zaleca korzystanie z przeglądarki Safari.

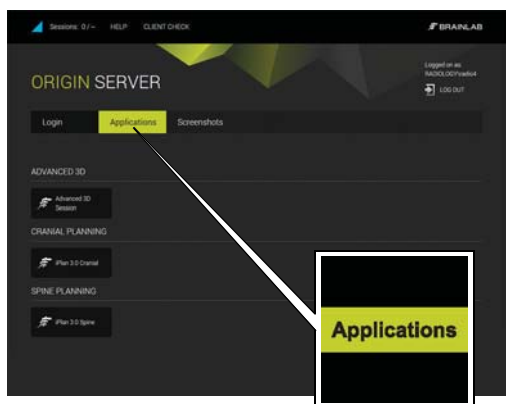

WYBÓR APLIKACJĘ

- Uruchomić np. **Brainlab Elements iPad**.
- Uruchomić aplikację, klikając odpowiedni przycisk aplikacji w zakładce **Applications**.
- Wykonać odpowiednie planowanie przedoperacyjne.

UWAGA: Nie należy używać tabletów do celów diagnostycznych. Tablety należy używać wyłącznie w celach informacyjnych.



DODAWANIE DO EKRANU GŁÓWNEGO – KROK 1

- Wybrać ikonę menu ①.
Otworzy się menu.
- Wybrać ikonę Dodaj do ekranu głównego ②.

UWAGA: Aby optymalizować wyświetlanie, zaleca się przeglądanie portalu **Origin Server** w trybie pełnego ekranu. Należy dodać URL serwera do ekranu głównego, aby mieć pewność, że portal **Origin Server** otworzy się za każdym razem w trybie pełnego ekranu.

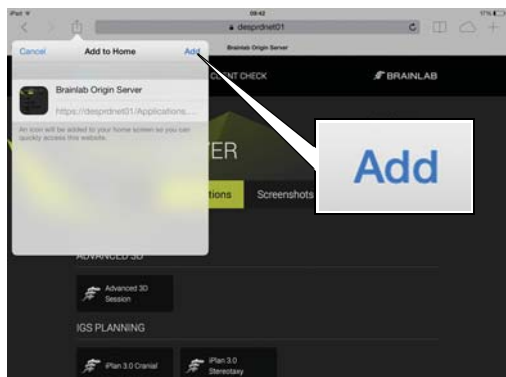

DODAWANIE DO EKRANU GŁÓWNEGO – KROK 2

- W oknie dialogowym wybrać **Dodaj**.
Ikona zostanie dodana do ekranu głównego.

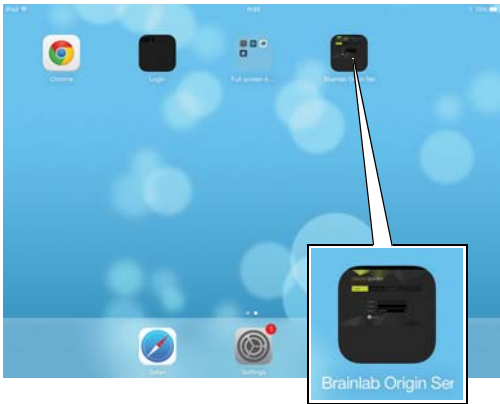

URUCHAMIANIE ORIGIN SERVER

- Uruchomić oprogramowanie **Origin Server**, wybierając utworzoną ikonę z poziomu ekranu głównego.

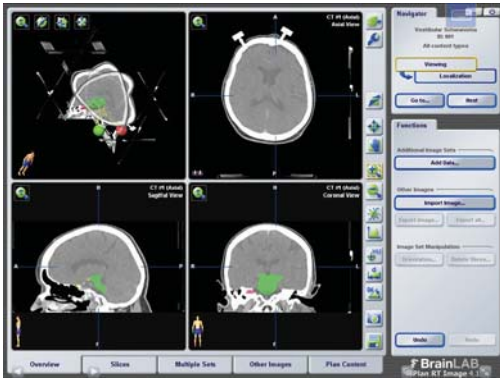

PRZEGLĄDANIE

- Zaleca się stosowanie przeglądarki zdolnej do pracy w trybie pełnoekranowym.

UWAGA: Funkcja dokładnego wyświetlania w zależy od przeglądarki, a wybrana aplikacja może nie zawsze pasować dokładnie do wielkości ekranu.

UWAGA: Podczas planowania operacji nie należy nawigować wstecz i do przodu.



AKTYWACJA KŁAWIATURY

- Aktywować klawiaturę, wybierając ikonę klawiatury z menu nakładanego.

UWAGA: Dokładna funkcjonalność zależy od przeglądarki.

PRAWA AUTORSKIE:

Niniejsza instrukcja obsługi zawiera informacje chronione przez prawa autorskie. Kopiowanie i tłumaczenie jakiegokolwiek fragmentu instrukcji bez pisemnego zezwolenia firmy Brainlab jest zabronione.

Wydanie dokumentu: 1.0
Numer artykułu: 60917-10PL

ODPOWIEDZIALNOŚĆ:

Informacje zawarte w tej instrukcji mogą być zmieniane bez uprzedzenia i nie stanowią jakiegokolwiek zobowiązania firmy Brainlab.

Informacje dodatkowe – patrz część „Ograniczenie odpowiedzialności” Standardowych Warunków Sprzedaży firmy Brainlab.

