

# ORIGIN SERVERIN KÄYTTÖ

Ohjelmistoversiot: Origin Server 1.1



## KIRJAUTUMINEN

- Avaa selain.
- Kirjoita **Origin Server** -URL-osoite. Vakio-osoite on muotoa:  
[https://<FQDN-palvelin>.<sairaalan\\_toimialue>](https://<FQDN-palvelin>.<sairaalan_toimialue>)  
esim. <https://iplannet.childrenshope.org>.
- Kirjoita **Login**-välilehdelle kirjautumistietosi ja napsauta **LOG IN** -kuvaketta.

**HUOMAUTUS:** jos haluat nähdä muita ohjeita, paina **Origin Server Connection Portal** -näytön yläreunassa olevaa **Help**-painiketta.

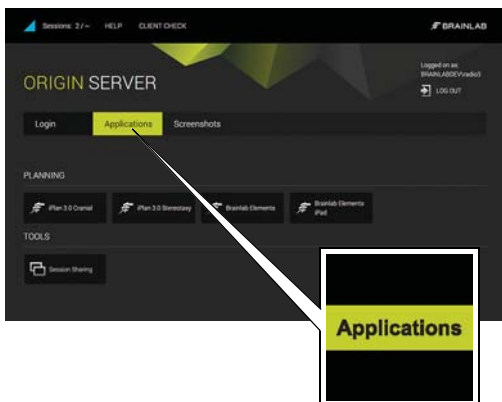

## KÄYNNISTÄ ORIGIN SERVER

- Käynnistä **Origin Server** napsauttamalla soveltuvaa sovelluksen painiketta **Applications**-välilehdessä.
- Suorita tarvittavat leikkausta edeltävät suunnittelutoimet.



## TIETOJEN VIEMINEN

- Vie suunnitelman tiedot valitsemalla **Export**.
- Odota, kunnes tiedot on siirretty.

Viemisen voi suorittaa kaikilla selaimilla ja yhteystyypeillä. Huomaa kuitenkin:

- USB-viennit on suoritettava Internet Explorer -selaimella ActiveX-tilassa.
- Muilla selaimilla RDP-yhteyttä käytettäessä USB-asema on kytkettävä ennen yhteyden avaamista.
- Vieminen HTML5-yhteydellä on mahdollista vain, jos etukäteen määritetty verkkokansio on valittuna.



## POISTU ORIGIN SERVERISTÄ

- Valitse sovelluksesta **Done**, kun olet valmis.
- Suunnittelutietoja voi nyt käyttää potilaan hoidossa.
- Valitse **Exit**.



# OTA KÄYTTÖÖN ISTUNNON JAKAMINEN

Ohjelmistoversiot: Origin Server 1.1



## ALOITA ISTUNNON JAKAMINEN

- Valitse **Applications**-välilehdellä **Session Sharing**. Näyttöön tulee **Session Sharing** -valintaikkuna, jossa näkyvät kaikki aktiiviset istunnot.



## LIITY ISTUNTOON

- Valitse vaadittava istunto ja napsauta **Join Session** -painiketta.
- Hyväksy istunto, kun se tulee näkyviin.

**HUOMAUTUS:** nyt sekä istunnon omistaja että vieraileva käyttäjä voivat käyttää ohjelman kaikkia ominaisuuksia ja nähdä kaikki toisen käyttäjän suorittamat vaiheet.

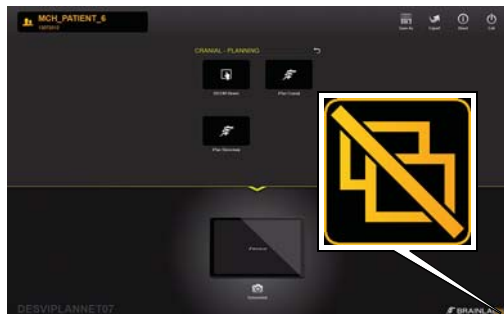

## POISTU ISTUNNOSTA

- Voit poistua jaetusta istunnosta napsauttamalla näytön oikeassa alakulmassa olevaa **Disconnect**-painiketta.

**HUOMAUTUS:** kun katkaiset yhteyden, sovellus jää käyntiin eikä sulkeudu.



# ORIGIN SERVER TAULUTIETOKONEELLA

Ohjelmistoversiot: Origin Server 1.1



## KIRJAUTUMINEN

- Avaa HTML5-yhteensopiva selain.
- Navigoi taulutietokoneen verkkoselaimella **Origin Server** -palvelimeen. Vakio-osoite on muotoa: [https://<FQDN-palvelin>.<sairaalan\\_toimialue>](https://<FQDN-palvelin>.<sairaalan_toimialue>) esim. <https://iplannet.childrenshope.org>.
- Kirjoita **Login**-välilehdelle kirjautumistietosi ja napsauta **LOG IN** -kuvaketta.

**HUOMAUTUS:** palvelimen käytön on oltava langatonta.

**HUOMAUTUS:** Brainlab suosittelee Safarin käyttämistä.

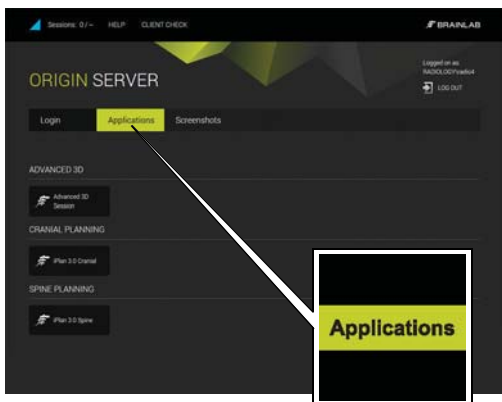

## SOVELLUKSEN VALITSEMINEN

- Käynnistä esim. **Brainlab Elements iPad**.
- Käynnistä sovellus napsauttamalla soveltuva sovelluksen painiketta **Applications**-välilehdessä.
- Suorita tarvittavat leikkausta edeltävät suunnittelutoimet.

**HUOMAUTUS:** älä käytä taulutietokoneita diagnostisiin tarkoituksiin. Käytä taulutietokoneita vain tietolähteenä.



## LISÄÄ ALOITUSNÄYTTÖÖN – VAIHE 1

- Valitse valikkokuvake ①. Valikko avataan.
- Valitse Lisää aloitusnäyttöön -kuvake ②.

**HUOMAUTUS:** **Origin Server** -sovellusta on suositeltavaa tarkastella koko näytön tilassa. Varmista, että **Origin Server** avautuu aina koko näytön tilassa, lisäämällä palvelimen URL-osoite aloitusnäyttöön.

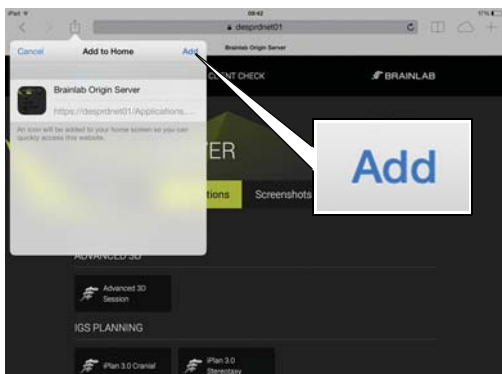

## LISÄÄ ALOITUSNÄYTTÖÖN – VAIHE 2

- Valitse valintaikkunasta **Lisää**. Kuvake lisätään aloitusnäyttöön.



## KÄYNNISTÄ ORIGIN SERVER

- Käynnistä **Origin Server** valitsemalla luomasi kuvake aloitusnäytössä.

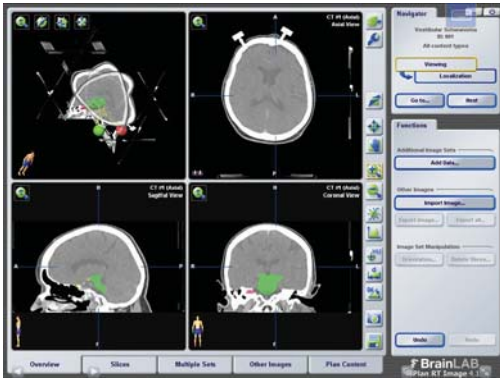

## TARKASTELEMINEN

- On suositeltavaa käyttää koko näytön näkymää tukevaa selainta.

**HUOMAUTUS:** tarkka tarkastelutoiminto määräytyy selaimen mukaan, eikä valittu sovellus ehkä aina vastaa täysin näytön kokoa.

**HUOMAUTUS:** älä navigoi edestakaisin leikkausta suunniteltaessa.

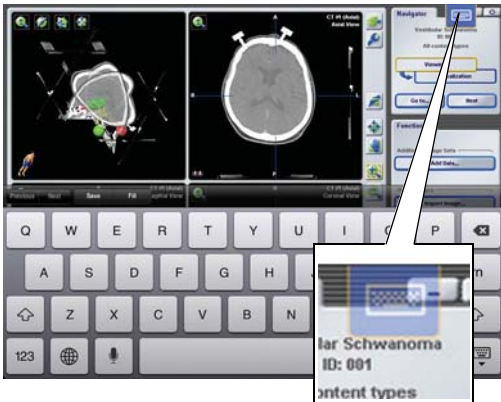

## NÄPPÄIMISTÖN KÄYTTÄMINEN

- Aktivoi näppäimistö valitsemalla kuvakevalikosta näppäimistökuvake.

**HUOMAUTUS:** tarkka toiminto määräytyy selaimen mukaan.

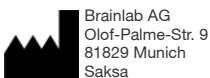

### TEKIJÄNOIKEUS:

Tämä ohje sisältää tekijänoikeuslain suojaamia yrityskohtaisia tietoja. Tämän ohjeen mitään osaa ei saa kopioida tai kääntää ilman Brainlabin antamaa kirjallista lupaa.

### VAHINGONKORVAUSVASTUU:

Tämä ohje saattaa muuttua ilman erillistä ilmoitusta, eikä Brainlab ole millään tavoin sitoutunut tämän ohjeen tietoihin.

