

KOMMA IGÅNG

Programvaruversioner: Content Manager 2.x, Patient Selection 4.x

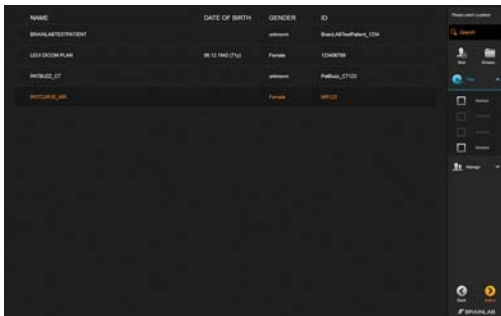

STARTA PROGRAMVARAN

- Logga in i ditt system.
Patientlistan öppnas.

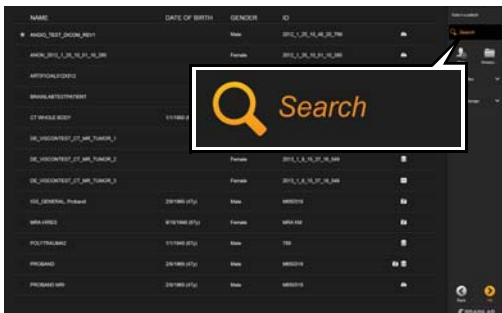

SÖKA EFTER EN PATIENT

- Ange patientens namn eller annan identifierande information i sökfältet.
- Ikoner som identifierar lagringsplats kan visas.

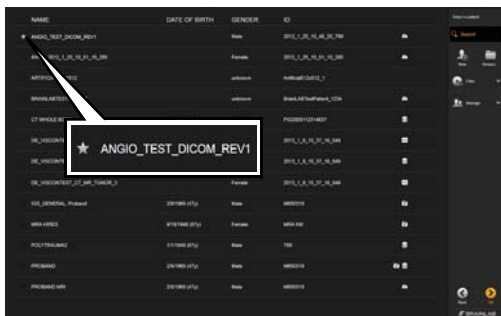

FÖRLADDA PATIENTDATA

- Markera patienter som ska tittas på senare med en stjärna.
Patientdata förloadas sedan in i systemet.

OBS: Patienten förblir markerad tills sessionen stängs.

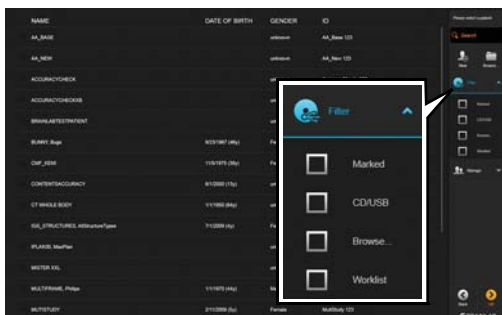

FILTRERA LAGRINGSPLATSER

- Markera en kryssruta för att söka igenom de tillgängliga lagringsalternativen:
 - **Marked:** Tidigare valda markerade patienter i den aktuella sessionen.
 - **CD/USB:** Data som ligger på insatt CD-/USB-medium.
 - **Browse...:** Välj data från ditt filsystem.
 - **Worklist:** Endast patienter från enhetens arbetslista.

OBS: Filterlistan kan ändras utifrån enhets- och systemkonfiguration.

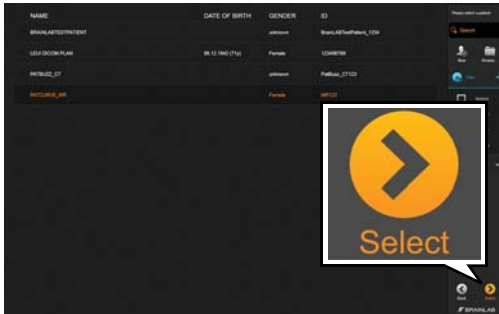

VÄLJA PATIENT

- Välj önskad patient från patientlistan. Patienten markeras.
- Välj **Select**. Patientdata laddas.

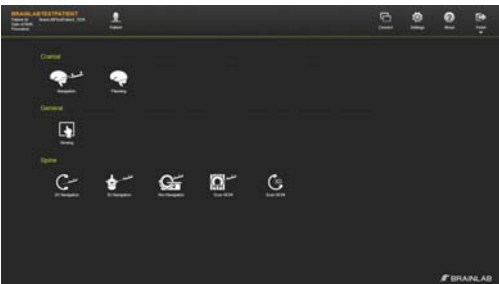

VÄLJA ETT ARBETSFLÖDE

- Välj en arbetsflödesikon.
 - Om förkonfigurerade arbetsflöden har installerats öppnas en urvalsskärm.
 - Om endast ett arbetsflöde är tillgängligt väljs arbetsflödet automatiskt.



VÄLJA SJUKDOMSKLASSIFICERING

Beroende på arbetsflöde kan du uppmanas att välja en sjukdomsklassificering.

- Välj område på kroppen ①.
- Välj organsystem ②.
- Välj typ av specifik sjukdom ③.
- Välj kategori för specifik sjukdom ④.
- Valfritt: välj specifik sjukdom ⑤.
- Välj **Done**.

VAL AV PATIENTDATA

Programvaruversioner: Content Manager 2.x, Patient Selection 4.x

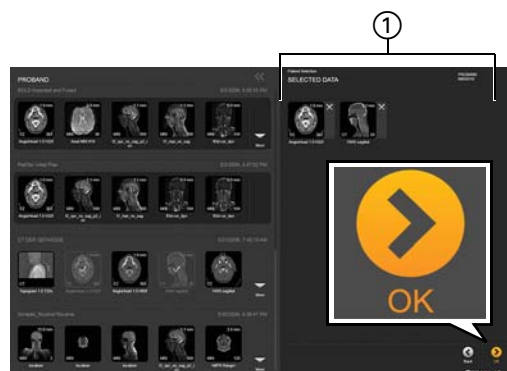

LADDA EN STUDIE FÖR VISNING

En studie (enskilda bilder med en ljusgrå kant) innehåller DICOM-data från bildtagningskällor.

- Välj individuella bilder från vänster. Bilderna visas under **Selected Data** ①.
- Välj **OK**.

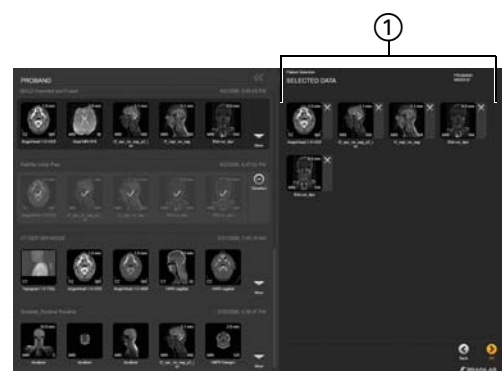

LADDA EN PLAN FÖR VISNING

En plan (konturerad i mörkgrått) innehåller bilddata som iordningställts eller planerats med Brainlab-programvara.

- Välj valfri bild som är konturerad i mörkgrått till vänster. Alla bilder från planen visas under **Selected Data** ①.
- Välj **OK**.

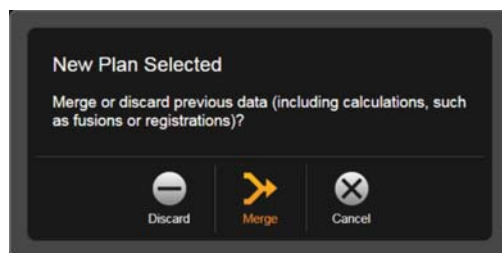

DIALOGRUTAN PLANSAMMANSLAGNING

Dialogrutan öppnas om data (t.ex. objekt eller fusioner) väljs och om sedan en plan väljs.

- Välj **Merge** för att skriva över och lägga till uppgifter som saknas.
- Välj **Discard** för att endast fortsätta med innehållet i planen.
- Välj **Cancel** för att behålla uppgifter som tidigare hade valts, och inte lägga till den nyss valda planen.



AVMARKERA BILDER

- Avmarkera alla bilder från en plan genom att välja **Deselect**.
- Alternativt kan du avmarkera enskilda bilder genom att välja **X** bredvid bilden.

Avmarkerade bilder är inte längre tillgängliga för datorprogram.

LÄGGA TILL NYA PATIENTER

Programvaruversioner: Content Manager 2.x, Patient Selection 4.x



ÖPPNA PATIENTLISTAN

- Välj **Patient** från huvudskärmen i **Content Manager** eller sidan för arbetsflödesval. Patientlistan öppnas.

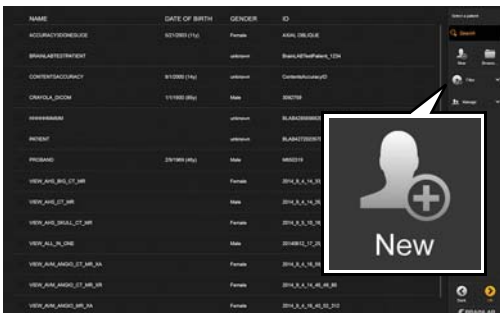

LÄGGA TILL PATIENTEN

- Välj **New** från menyn.



SPARA PATIENTEN

- Ange patientnamn, födelsedatum, kön och ID.
- Välj **Done**.
Den nya patienten sparas och väljs.

SPARA, EXPORTERA OCH AVSLUTA

Programvaruversioner: Content Manager 2.x, Patient Selection 4.x



SPARA EN PLAN

- Efter att ha gjort ändringar av patientdata väljer du **Save** eller **Save as** på huvudskärmen i **Content Manager**.
Dialogrutan **Save as Plan** ① öppnas.
- Om du vill väljer du plannamnet för att redigera det ②.
- Välj **Save As** ③.

OBS: Tillgängligheten för att spara beror på arbetsflödet.



EXPORTERA DATA - STEG 1

- Välj **Export** på huvudskärmen.



EXPORTERA DATA - STEG 2

- Markera de data du vill exportera.
Endast datauppsättningar som är konturerade i orange kommer att exporteras.
- Välj **Export** längst ned på skärmen.

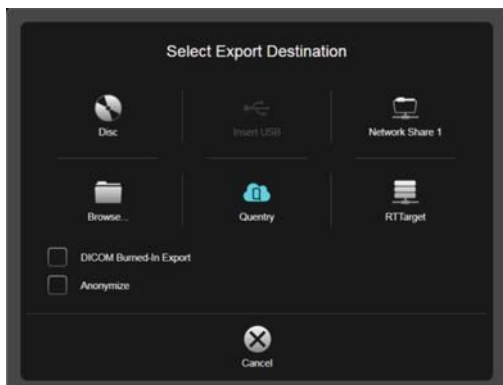

ALTERNATIV FÖR EXPORTERINGSMÅL

- **CD/DVD-lagring**
- **USB-lagring**
- Förkonfigurerad nätverksplats
- **Browse...:** välj en mapp i Windows Explorer (Windows Utforskaren)
- Ladda upp till **Quentry**-konto
- Spara DICOM **Burned-In**-datauppsättningar på din lokala enhet
- DICOM RT-nätverkslagring

OBS: Andra mål kan finnas tillgängliga beroende på systemkonfiguration.

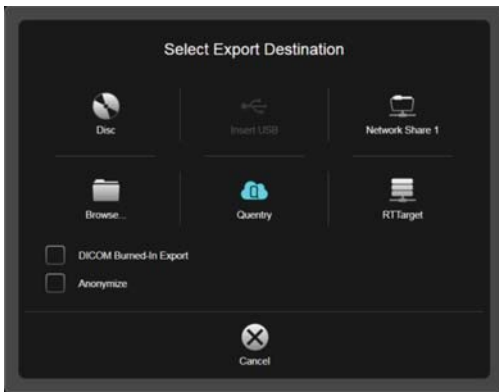

EXPORT AV PLANERAT INNEHÅLL

Innehåll som skapats med Brainlabs planeringsprogramvara behåller sitt ursprungliga format vid export. Exempelvis förblir DICOM-data DICOM och data för avancerad Brainlab-fil förblir avancerad Brainlab-fil.

OBS: För att ändra standardinställningarna så att innehållet konverteras till ett annat format vid export, kontakta Brainlabs support.

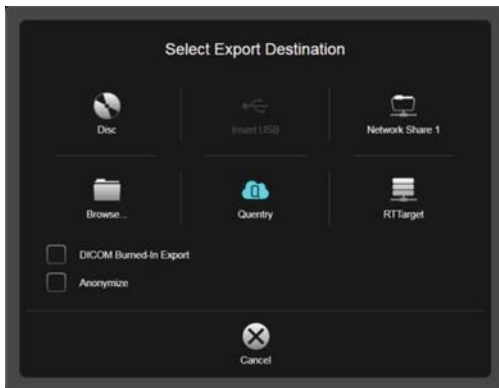

EXPORTERA KRYSSRUTOR

- **DICOM Burned-In Export:** Integrera permanent ett segmenterat objekts konturer i en DICOM MR-bildserie.

OBS: Strukturer som ligger under **Burned-In**-konturen går inte att komma åt senare. Använd **Burned-In** bildserier endast tillsammans med den ursprungliga MR-bildserien.

- Välj **Anonymize** för att exportera anonymiserade uppgifter.

OBS: Uppgifter på det lokala systemet är oförändrade.

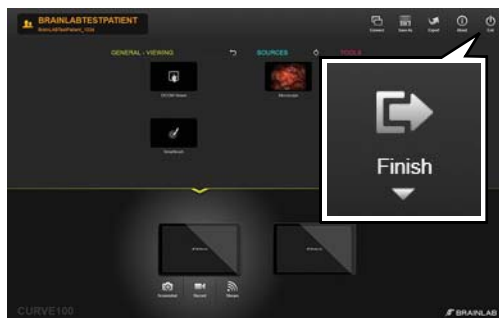

AVSLUTA PROGRAMMET

- Välj **Finish** på huvudskärmen.
- När du trycker på **Finish** öppnas en rullgardinsmeny för att:
 - ändra arbetsflödet, eller
 - öppna **Finish**-alternativ (systemberoende).

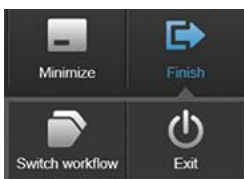

ALTERNATIV FÖR ATT AVSLUTA

- **New treatment:** loggar ut den aktuella användaren och öppnar en ny behandling.
- **Restart:** startar om systemet.
- **Shut down:** stänger av systemet.
- **Exit:** stänger **Content Manager**.

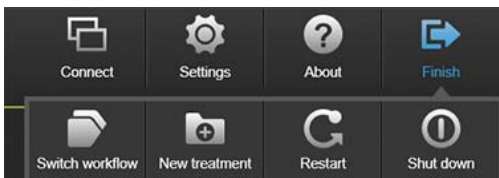

UPPHOVSRRÄTT:

Denna handbok innehåller information om äganderätt som skyddas av upphovsrätt. Ingen del av denna handbok får reproduceras eller översättas utan uttryckligt skriftligt tillstånd från Brainlab.

Dokumentrevision: 1.4

Artikelnummer: 60918-03SV

ANSVAR:

Denna handbok kan komma att ändras utan förvarning och utgör inga förpliktelser för Brainlab.

För ytterligare information, se avsnittet "Ansvarsbegränsning" i Brainlabs standardvillkor och försäljningsvillkor.

