

iPLAN NET 工作流程

软件版本: iPlan Net 3.6

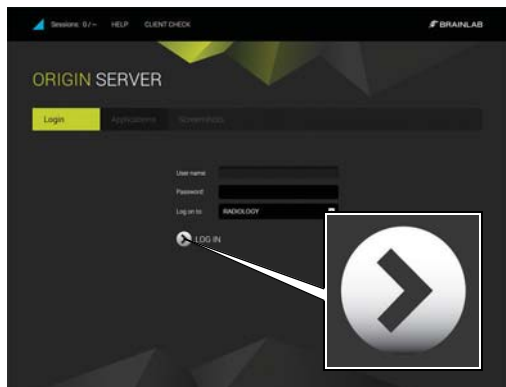

第 1 步

- 打开浏览器。
 - 输入 **iPlan Net** URL (例如, <https://iplannet>)。
 - 在 **Login** 选项卡中, 输入您的用户名和密码, 然后单击 **LOG IN**。
- 现在, 您已连接至 **iPlan Net** 门户。

HELP 注: 要访问其它文档, 请按 **iPlan Net Connection Portal** 顶部的 **Help** 按钮。

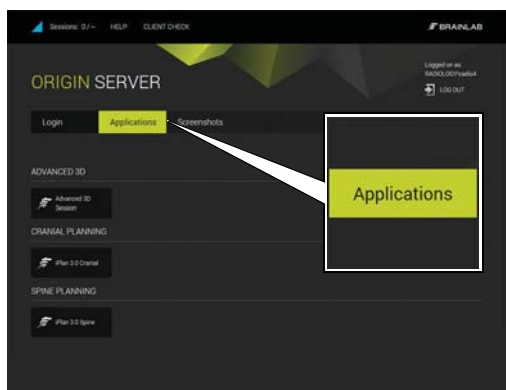

第 2 步

- 启动 **iPlan**, 方法是单击 **Applications** 选项卡上相关的 **iPlan** 应用程序。
- 执行相关的术前计划。

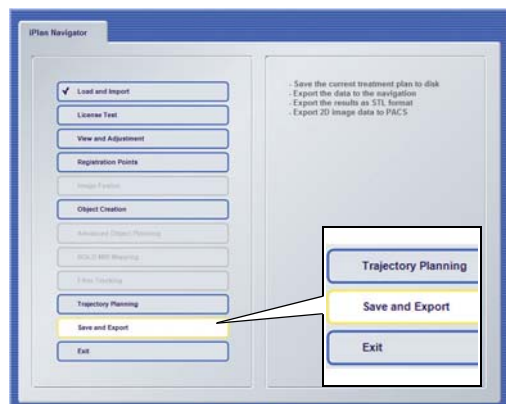

第 3 步 (使用 INTERNET EXPLORER)

- 在 **iPlan** 软件中选择导出位置并导出计划的数据。
- 等待数据传输成功完成。

注: USB 导出仅可通过 Internet Explorer 实现。对于除 Internet Explorer 以外浏览器的基于 HTML5 的连接, 应通过网络将数据导出到终端治疗设备或存储位置。

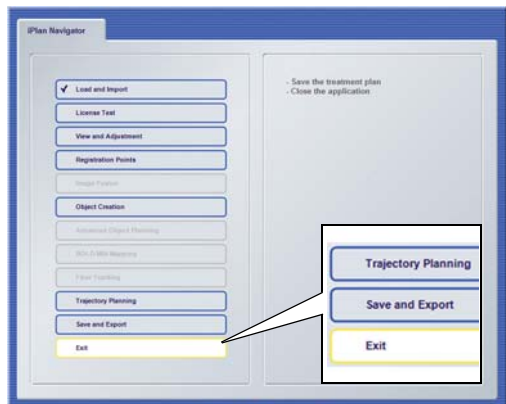

第 4 步

- 退出 **iPlan**, 方法是选择 **iPlan Navigator** 上的 **Exit** 按钮 (不要单击 X 关闭窗口)。
- 从计算机上移除 USB 闪存驱动器 (如适用)。
- 您计划的数据现在即可用于患者治疗。

会话共享

软件版本: iPlan Net 3.6

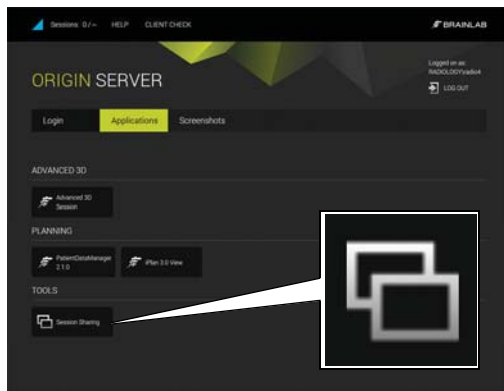

第 1 步

- 单击 **Applications** 选项卡中的 **Session Sharing**。**Session Sharing** 对话框打开，其中列出了所有的活动会话。

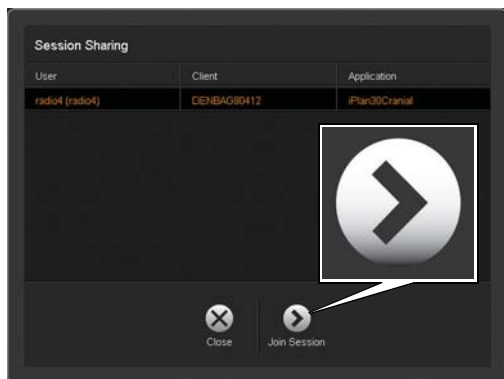

第 2 步

- 选择所需的会话，然后单击 **Join Session**。
- 注：**高级 3D 会话不会在此列出且无法共享。

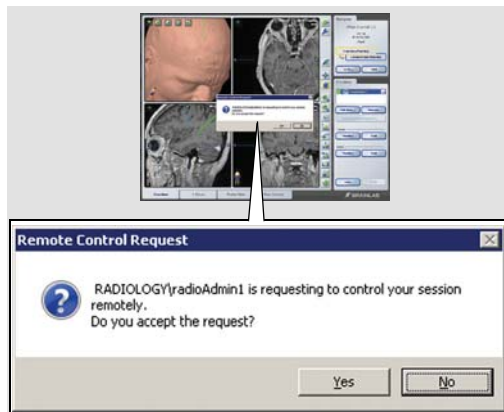

第 3 步

- 要接受会话共享，会话所有者必须单击授权通知对话框中的 **Yes**（是）。
 - 选中的会话将会打开。
- 注：**现在，会话所有者和访客用户均可使用软件的完整功能，并查看彼此执行的所有步骤。



第 4 步

- 要退出共享的会话，单击屏幕右下方的 **Disconnect** 按钮。
- 注：**断开时，应用程序不会关闭。您只是退出了共享的会话。

平板电脑连接

软件版本: iPlan Net 3.6

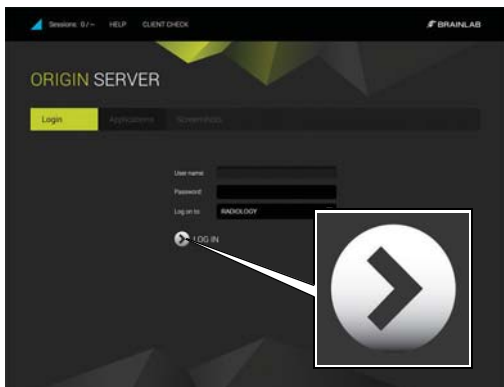

登录

- 打开兼容 HTML5 的浏览器。
- 使用平板电脑设备上的网页浏览器导航至 **iPlan Net** 服务器。
- 输入 **iPlan Net** URL (例如, <https://iplannet/help.aspx>)。
- 在 **Login** 选项卡中, 输入您的用户名和密码, 然后单击 **LOG IN**。
现在, 您已连接至 **iPlan Net** 门户。

注: 需要无线访问服务器。

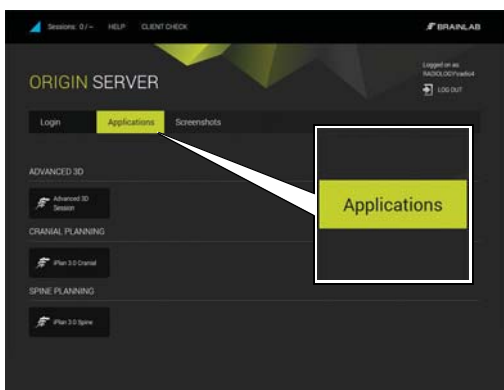

选择应用程序

- 启动 **iPlan**, 方法是单击 **Applications** 选项卡上相关的 **iPlan** 应用程序。
- 执行相关的术前计划。

注: 平板电脑仅用于查看信息, 不得用于任何诊断目的。



将 iPLAN NET 添加到主屏幕 - 第 1 步

- 选择菜单图标 ①。
菜单打开。
- 选择添加到主屏幕图标 ②。

注: 建议在全屏模式下查看 **iPlan Net** 以实现最佳显示效果。向主屏幕添加服务器 URL 可确保 **iPlan Net** 每次都在全屏模式下打开。

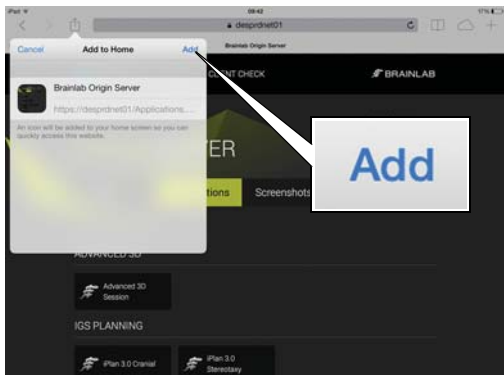

将 iPLAN NET 添加到主屏幕 - 第 2 步

- 从对话框选择**添加**。
向主屏幕添加了一个图标。



启动 iPLAN NET

- 从主屏幕选择您创建的图标以启动 iPlan Net。



查看

- 建议使用支持全屏查看的浏览器。

注：确切的显示功能取决于浏览器，所选的应用程序不一定总能与屏幕大小完全匹配。

注：在手术计划过程中，不应使用浏览器的后退和前进导航键。

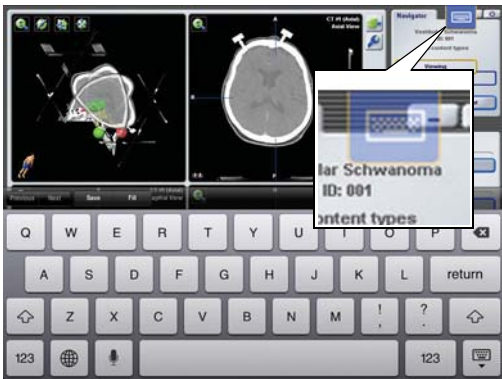

使用键盘

- 从覆盖菜单中选择键盘图标，以激活键盘。

注：具体功能取决于浏览器。

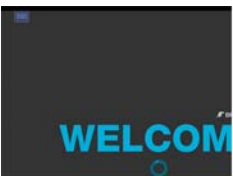

在 iPad 上使用 ELEMENTS

Brainlab Elements 初始屏幕大于 iPad 实际屏幕。

在启动 Element 后，通过缩放操作缩小屏幕。

