

COMO USAR O ORIGIN SERVER

Versões de Software: Origin Server 3.0



LOGIN NO ORIGIN SERVER

- Abra o navegador.
- Digite o endereço URL do **Origin Server**.
 - O acesso padrão segue este formato:
`https://<ServidorFQDN>.<dominiodohospital>`
- Digite suas credenciais nos campos apropriados e, em seguida, clique em **LOGIN**.

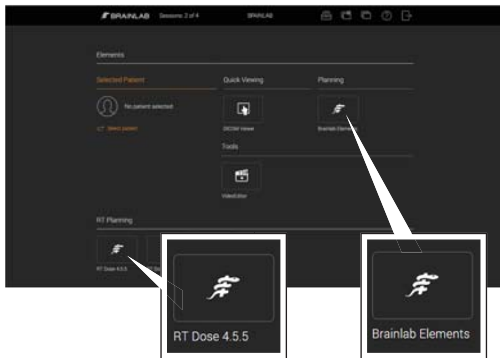

ACESSANDO APLICATIVOS

- Clique sobre o botão apropriado (p.ex., Brainlab Elements) para iniciar um aplicativo.
- Os aplicativos podem ser do tipo HTML5 ou RDP (remote desktop protocol).
- Faça o planejamento pré-operatório adequado no aplicativo aberto.

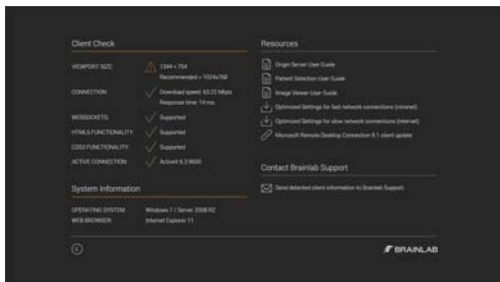

OPÇÕES DE VERIFICAÇÃO DE CLIENTE

- Visualize as informações sobre o seu sistema, conexão e valores recomendados.
- Acesse a opção **Resources**, como por exemplo, os Manuais do Usuário relevantes.
- Baixe as configurações otimizadas para intranet e internet.
- Entre em contato com o suporte da Brainlab.

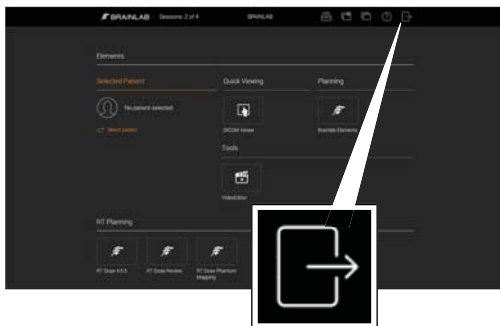

FAZENDO LOG-OUT DO ORIGIN SERVER

- Ao terminar, selecione a opção **Done** de dentro do aplicativo.
- Agora, você já pode usar os dados planejados para o tratamento do paciente.
- Ao terminar de usar o **Origin Server**, clique no botão de log-out, na página principal do **Origin Server**.

ATIVAR O COMPARTILHAMENTO DE SESSÃO

Versões de Software: Origin Server 3.0

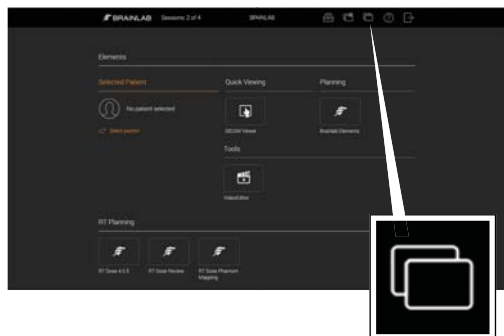

INICIANDO UM COMPARTILHAMENTO DE SESSÃO

- Selecione **Session Sharing** na página principal. A janela de diálogo **Session Sharing** é exibida, listando todas as sessões ativas.

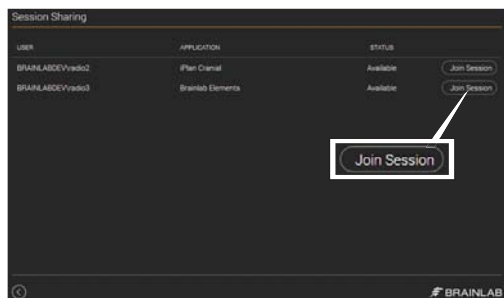

ENTRANDO EM UMA SESSÃO

- Selecione a sessão desejada e clique em **Join Session**.
- Aceite a sessão, de acordo com as instruções.

OBSERVAÇÃO: você só pode entrar em sessões via RDP.

OBSERVAÇÃO: tanto o proprietário da sessão quanto o usuário convidado passam a ter acesso a todas as funcionalidades do software e podem ver todas as etapas realizadas pelo outro usuário.

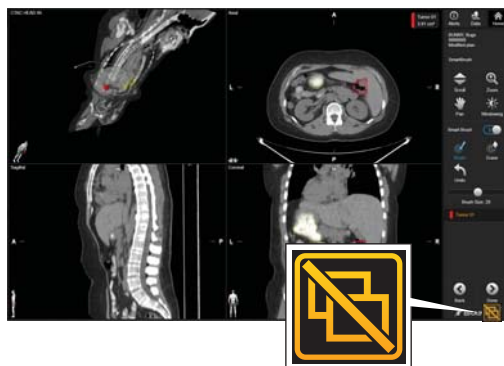

DESCONECTANDO-SE DA SESSÃO

- Para sair da sessão compartilhada, clique no botão **Disconnect**, no canto inferior direito da tela.

OBSERVAÇÃO: ao se desconectar, os aplicativos de outras sessões continuam funcionando e permanecem abertos.

ORIGIN SERVER COM TABLETS

Versões de Software: Origin Server 3.0



ADICIONANDO UM ÍCONE À TELA INICIAL - ETAPA 1

- Abra o navegador Safari em seu tablet e navegue até a página de login do **Origin Server**.
- Selecione o ícone de menu. O menu irá se abrir.
- Selecione o ícone **Add to Home Screen** [Adicionar à Tela Inicial]. O menu irá se abrir.

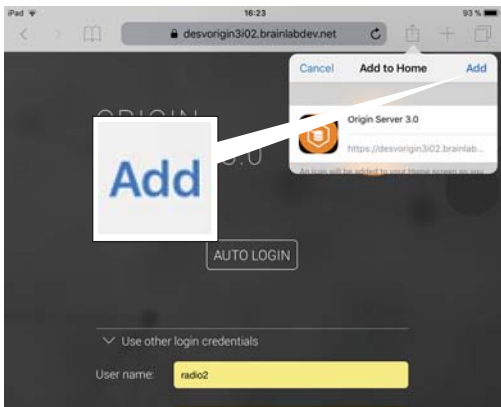

ADICIONANDO UM ÍCONE À TELA INICIAL - ETAPA 2

- Selecione **Add** [Adicionar] no menu **Add to Home** [Adicionar à Inicial].
- O ícone será adicionado à sua tela inicial.
- Se quiser, renomeie o ícone.

OBSERVAÇÃO: para otimização da visualização, é recomendável usar o **Origin Server** no modo de tela cheia ou de paisagem. Adicionar a URL do servidor à tela inicial, assegurará que o **Origin Server** se abra sempre no modo correto.

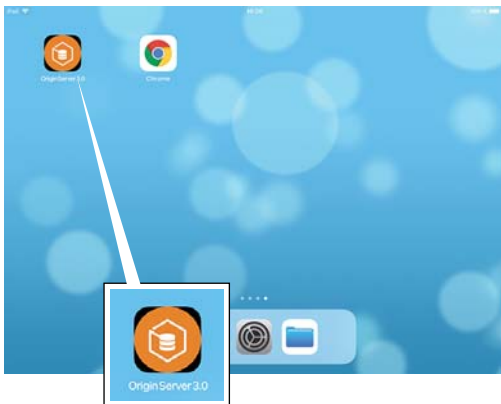

ACESSANDO O ORIGIN SERVER EM UM TABLET

- Inicie o **Origin Server**, selecionado o ícone que foi criado na tela inicial.



VISUALIZANDO OS DADOS DE IMAGENS ATRAVÉS DO ORIGIN SERVER

- É recomendável usar um navegador com capacidade de exibição em tela cheia para visualização pelo **Origin Server**.
- Para aplicar zoom no iPad, utilize o botões de Zoom e mova o dedo para cima ou para baixo.
- O Brainlab Elements não oferece suporte a gestos com vários dedos, quando executado num iPad.

OBSERVAÇÃO: não navegue para frente e para trás no navegador durante o planejamento de cirurgias.



ATIVANDO O TECLADO

- Para ativar o teclado, selecione o ícone de teclado no menu sobreposição.

OBSERVAÇÃO: a função exata depende do navegador.

USANDO DIREITOS DE ADMINISTRADOR

Versões de Software: Origin Server 3.0



USANDO O GERENCIADOR DE SESSÕES

- Se você possui direitos de administração, utilize o **Session Manager** para visualizar uma lista de todos os usuários logados no sistema no momento, ou abra uma conexão administrativa.
- Selecione o ícone **Session Manager** na página principal. O **Session Manager** é aberto.

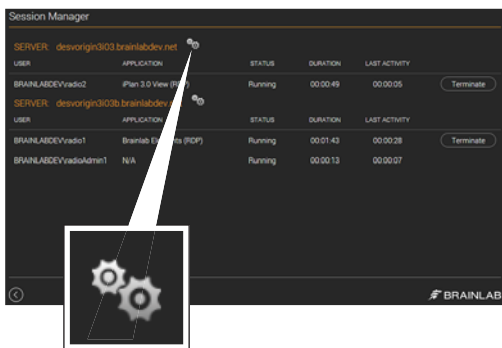

REALIZANDO TAREFAS ADMINISTRATIVAS

- Selecione o ícone de configuração (engrenagem) do administrador na página do **Session Manager** até abrir uma conexão administrativa. A partir dali, os administradores podem realizar algumas tarefas como:
 - Gerenciar contas de usuários
 - Balancear a carga (como, por exemplo, adicionando ou removendo servidores, definindo um estado de manutenção)
 - Limpeza do sistema

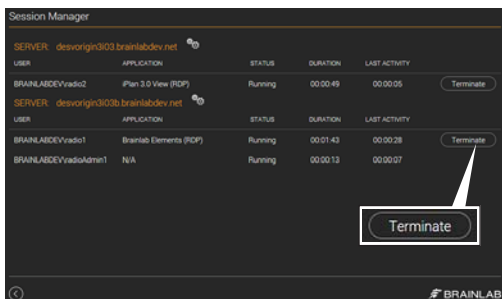

ENCERRANDO SESSÕES

- Se necessários, os administradores podem encerrar uma sessão (p.ex., quando a sessão não está respondendo).
- Clique no botão **Session Manager** na página principal.
- Selecione a sessão que deseja encerrar na janela de diálogo do **Session Manager** e selecione a opção **Terminate**. A sessão será encerrada.



Brainlab AG
Olof-Palme-Str. 9
81829 Munich
Alemanha

Europa, África, Ásia e Austrália: +49 89 991568 1044
Estados Unidos e Canadá: +1 800 597 5911
Japão: +81 3 3769 6900
Brasil: 0800 892 1217
França: +33-800-67-60-30

E-mail: support@brainlab.com

DIREITOS AUTORAIS:

Este guia contém informações proprietárias e protegidas por direitos autorais. Nenhuma parte deste manual pode ser reproduzida ou traduzida sem a permissão expressa, por escrito, da Brainlab.

Revisão do Documento: 1.0
Número do Artigo: 60960-86BP

RESPONSABILIDADE:

Este manual está sujeito a alterações sem aviso prévio e não representa um compromisso por parte da Brainlab.

Para obter informações adicionais, consulte a seção "Limitações de Responsabilidade", no documento Termos e Condições de Vendas Padrão da Brainlab.

