

HUR MAN ANVÄNDER ORIGIN SERVER

Programvaruversioner: Origin Server 3.0



LOGGA IN PÅ ORIGIN SERVER

- Öppna din webbläsare.
- Ange URL för **Origin Server**.
 - Standardåtkomst sker enligt detta format:
`https://<FQDN-server>.<sjukhusdomän>`
- Ange dina inloggningsuppgifter i de angivna fälten och välj sedan **LOGIN**.

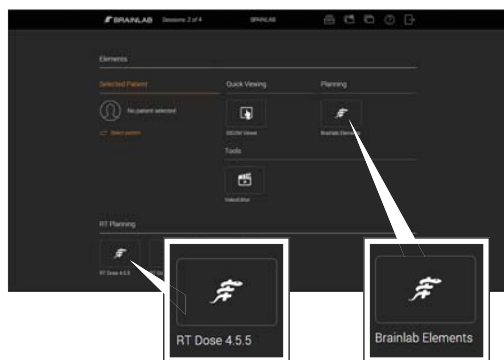

ÅTKOMST TILL PROGRAM

- Välj lämplig knapp (t.ex. Brainlab Elements) för att starta en applikation.
- Applikationer kan vara HTML5 eller RDP (Remote Desktop Protocol).
- Utför lämplig preoperativ planering i den öppnade applikationen.

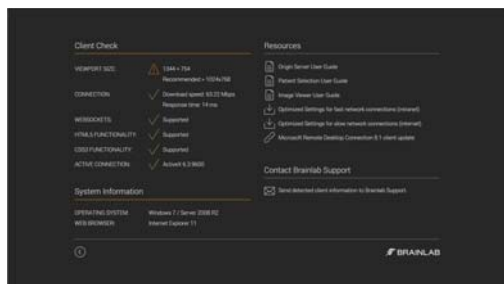

ALTERNATIV FÖR KLIENTKONTROLL

- Visa information om ditt system och anslutning och rekommenderade värden.
- Få tillgång till **Resources**, till exempel relevanta användarhandböcker.
- Ladda ner optimerade inställningar för intranät och internet.
- Kontakta Brainlabs support.

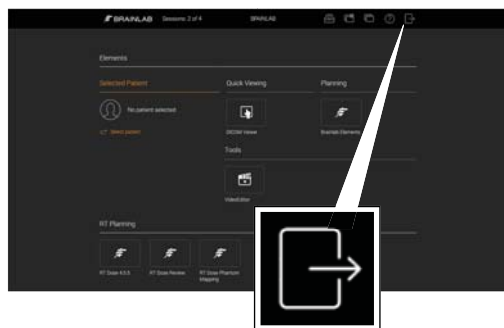

LOGGA UT FRÅN ORIGIN SERVER

- När du är klar väljer du **Done** i applikationen.
- Du kan nu använda dina planerade data för patientbehandling.
- När du är klar med **Origin Server**, väljer du utloggningsknappen på startsidan till **Origin Server**.

AKTIVERA DELAD SESSION

Programvaruversioner: Origin Server 3.0



STARTA SESSIONSDELNING

- Välj **Session Sharing** från startsidan. Dialogrutan **Session Sharing** öppnas och alla aktiva sessioner visas på en lista.

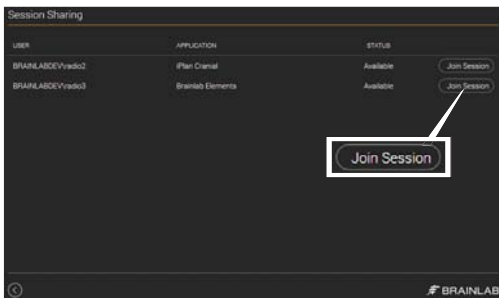

GÅ MED I SESSION

- Välj den session som krävs och klicka på **Join Session**.
- Acceptera sessionen enligt uppmaningen.

OBS: Du kan enbart delta i RDP-sessioner.

OBS: Både sessionsägaren och gäst användaren kan nu använda programvarans alla funktioner och se alla steg som görs av den andra användaren.

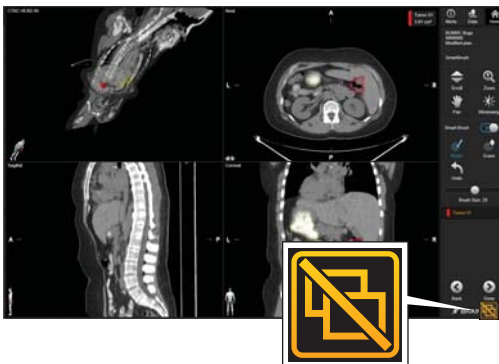

FRÅNKOPPLA FRÅN EN SESSION

- Om du vill lämna den delade sessionen klickar du på **Disconnect** längst ner till höger på skärmen.

OBS: När du frånkopplar fortsätter applikationer i andra sessioner att köra och stängs inte.

ORIGIN SERVER MED SURFPLATTOR

Programvaruversioner: Origin Server 3.0



LÄGGA TILL EN IKON PÅ STARTSKÄRMEN - STEG 1

- Öppna Safari på din surfplatta och navigera till inloggningssidan för **Origin Server**.
- Välj menyikonen. Meny öppnas.
- Välj ikonen **Add to Home Screen** (Lägg till på startskärmen). Meny öppnas.

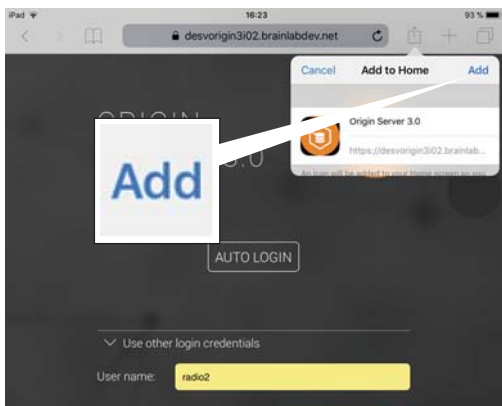

LÄGGA TILL EN IKON PÅ STARTSKÄRMEN - STEG 2

- Välj **Add** (Lägg till) från meny **Add to Home** (Lägg till på startskärmen).
- Ikonen läggs till på startskärmen.
- Byt namn på ikonen om så önskas.

OBS: För bästa möjliga vy rekommenderas det att man visar **Origin Server** i helskrämläge eller i liggande läge. Om du lägger till serverns URL till startskärmen kommer **Origin Server** att öppnas varje gång i rätt läge.

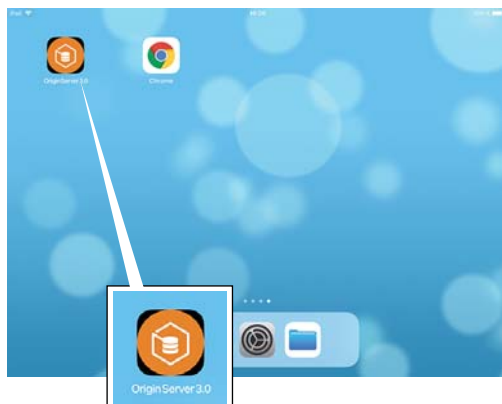

ÖPPNA ORIGIN SERVER PÅ EN SURFPLATTA

- Starta **Origin Server** genom att välja den ikon du skapade från startskärmen.

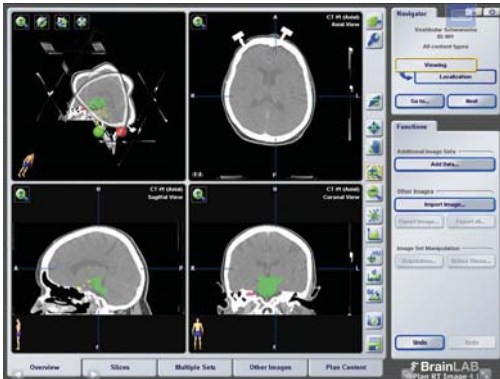

VISA BILDDATA VIA ORIGIN SERVER

- Det rekommenderas att du använder en webbläsare med funktion för helskärm när du visar via **Origin Server**.
- För att zooma in på iPad, använder du i stället zoomknappen och flyttar fingret uppåt eller neråt.
- Brainlab Elements som körs på iPad har inte stöd för pekrörelser med flera fingrar.

OBS: Navigera inte bakåt och framåt i webbläsaren när du planerar för kirurgi.



AKTIVERA TANGENTBORDET

- Aktivera tangentbordet genom att välja tangentbordsikonen från överlagringsmenyn.

OBS: Den exakta funktionaliteten beror på webbläsaren.

ANVÄNDA ADMINISTRATÖRSRÄTTIGHETER

Programvaruversioner: Origin Server 3.0



ATT ANVÄNDA SESSION MANAGER

- Om du har administratörsrättigheter använder du **Session Manager** för att visa en lista över alla användare som är inloggade i systemet eller öppna en administrativ anslutning.
- Välj knappen **Session Manager** på startsidan. **Session Manager** öppnas.

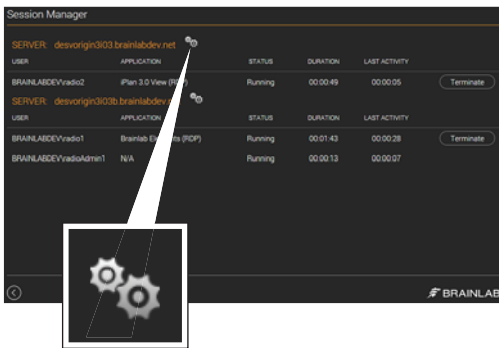

UTFÖRA ADMINISTRATIVA UPPGIFTER

- Välj ikonen för administratorkonsolen på sidan **Session Manager** för att öppna en administrativ anslutning. Därifrån kan administratörer utföra uppgifter som:
 - Hanterera användarkonton
 - Belastningsbalansering (som att lägga till eller ta bort servrar, ställa in ett underhållsläge)
 - Systemrensning

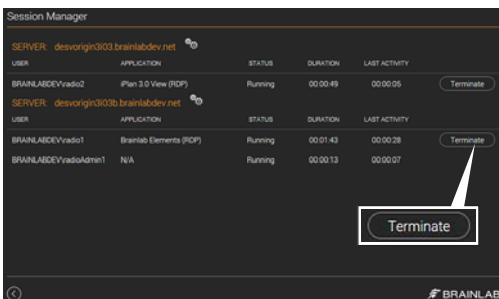

AVSLUTA SESSIONER

- Vid behov kan administratörer avsluta en session (t.ex. om sessionen inte svarar).
- Välj knappen **Session Manager** från startsidan.
- Välj den session du vill stänga från dialogrutan **Session Manager** och välj **Terminate**. Sessionen stängs.



Brainlab AG
Olof-Palme-Str. 9
81829 Munich
Tyskland

Europa, Afrika, Asien, Australien: +49 89 991568 1044
USA och Kanada: +1 800 597 5911
Japan: +81 3 3769 6900
Latinamerika: +55 11 33 55 33 70
Frankrike: +33-800-67-60-30

E-post: support@brainlab.com

UPPHOVSRÄTT:

Denna handbok innehåller patentskyddad information skyddad av upphovsrättslagen. Ingen del av denna handbok får reproduceras eller översättas utan uttryckligt skriftligt tillstånd från Brainlab.

Dokumentrevision: 1.0
Artikelnummer: 60960-86SV

ANSVAR:

Denna handbok kan komma att ändras utan förvarning och utgör inga förpliktelser för Brainlab.

För ytterligare information, se avsnittet "Ansvarsbegränsning" i Brainlabs Standardvillkor och Försäljningsvillkor.

