

JAK KORZYSTAĆ Z ORIGIN SERVER

Wersje oprogramowania: Origin Server 3.0



LOGOWANIE DO PORTALU ORIGIN SERVER

- Otworzyć przeglądarkę.
- Wprowadzić adres URL dla **Origin Server**.
 - Standardowy adres dostępu ma następujący format: `https://<serwer_FQDN>.<domena_szpitala>`
- Wprowadzić dane uwierzytelniające w odpowiednie pola i wybrać **LOGIN**.

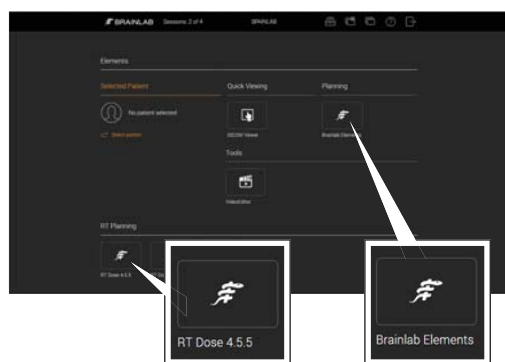

DOSTĘP DO APLIKACJI

- Wybrać odpowiedni przycisk (np. Brainlab Elements), aby uruchomić aplikację.
- Aplikacje mogą być oparte na protokole HTML5 lub RDP (protokół pulpitu zdalnego).
- Przeprowadzić odpowiednie planowanie przedoperacyjne w otwartej aplikacji.

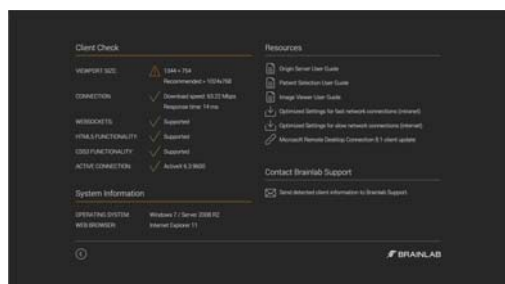

OPCJE CLIENT CHECK

- Wyświetlanie informacji o systemie, połączeniu i zalecanych wartościach.
- Dostęp do **Resources**, takich jak odpowiednie instrukcje obsługi.
- Pobieranie zoptymalizowanych ustawień intranetowych i internetowych.
- Kontakt z pomocą techniczną firmy Brainlab.

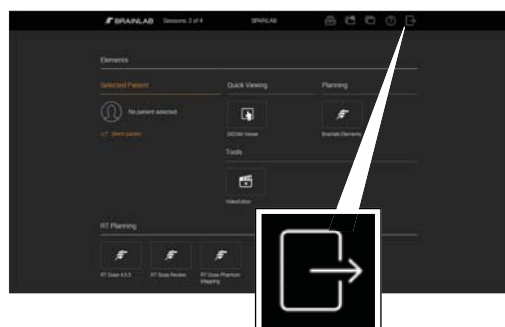

WYLOGOWANIE Z ORIGIN SERVER

- Po skończeniu pracy wybrać **Done** z poziomu aplikacji.
- Teraz można użyć zaplanowanych danych do leczenia pacjenta.
- Po skończeniu pracy w **Origin Server** wybrać przycisk wylogowania na stronie głównej **Origin Server**.

WŁĄCZANIE WSPÓLDZIELENIA SESJI

Wersje oprogramowania: Origin Server 3.0

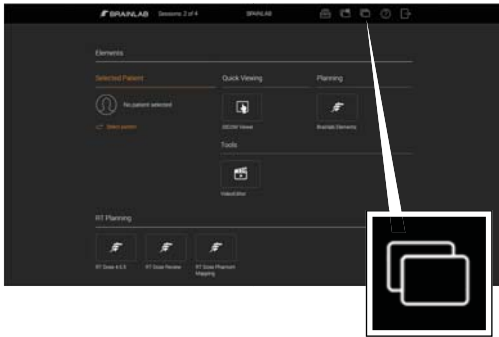

ROZPOCZYNIANIE UDOSTĘPNIANIA SESJI

- Wybrać **Session Sharing** na stronie głównej. Otwiera się okno dialogowe **Session Sharing** z listą wszystkich aktywnych sesji.

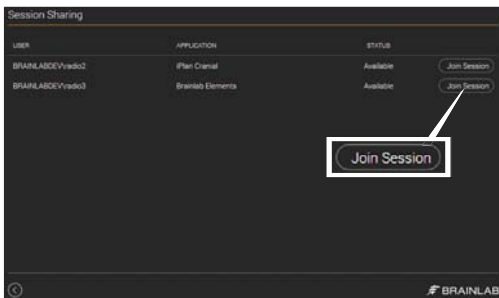

DOŁĄCZANIE DO SESJI

- Wybrać żądaną sesję i kliknąć **Join Session**.
- Zaakceptować sesję w odpowiedzi na monit.

UWAGA: Można dołączyć wyłącznie do sesji RDP.

UWAGA: Zarówno właściciel sesji, jak i gość mogą teraz korzystać z wszystkich funkcji oprogramowania i widzieć wszystkie kroki wykonywane przez drugiego użytkownika.

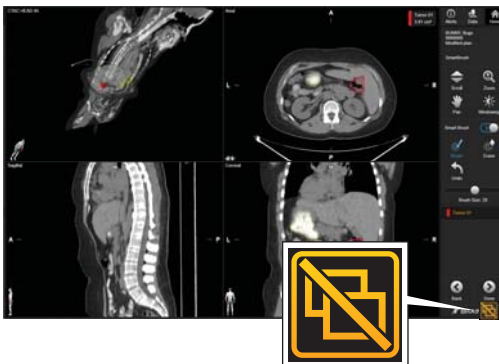

ROZŁĄCZANIE Z SESJĄ

- Aby opuścić udostępnioną sesję, wybrać **Disconnect** po prawej stronie na dole ekranu.

UWAGA: Po rozłączeniu aplikacje w innych sesjach pozostają uruchomione i nie są zamykane.

ORIGIN SERVER NA TABLETY

Wersje oprogramowania: Origin Server 3.0



DODAWANIE IKONY DO EKРАНU GŁÓWNEGO – ETAP 1

- Otworzyć przeglądarkę Safari na tablecie i przejść do strony logowania do portalu **Origin Server**.
- Wybrać ikonę menu. Otworzy się menu.
- Wybrać ikonę **Add to Home Screen** (Dodaj do ekranu głównego). Otworzy się menu.

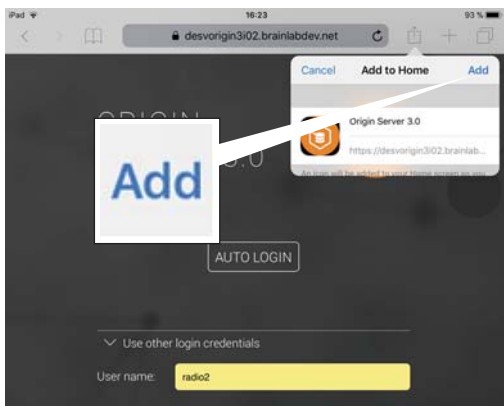

DODAWANIE IKONY DO EKРАНU GŁÓWNEGO – ETAP 2

- Wybrać **Add** (Dodaj) z menu **Add to Home** (Dodaj do strony głównej).
- Ikona zostanie dodana do ekranu głównego.
- W razie potrzeby zmienić nazwę ikony.

UWAGA: Aby optymalizować wyświetlanie, zaleca się przeglądanie portalu **Origin Server** w trybie pełnego ekranu lub w widoku poziomym. Należy dodać URL serwera do ekranu głównego, aby mieć pewność, że portal **Origin Server** otworzy się za każdym razem we właściwym trybie.

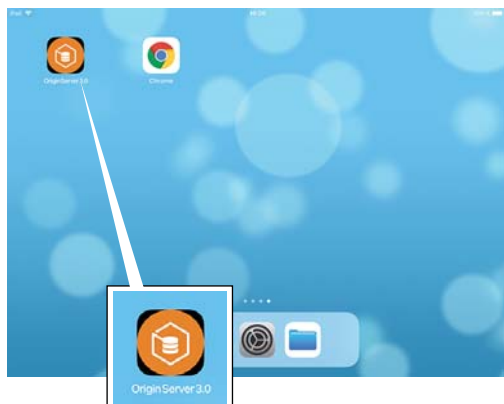

DOSTĘP DO PORTALU ORIGIN SERVER Z TABLETU

- Uruchomić **Origin Server**, wybierając utworzoną ikonę z poziomu ekranu głównego.



WYŚWIETLANIE DANYCH OBRAZOWYCH ZA POMOCĄ ORIGIN SERVER

- Podczas przeglądania za pomocą **Origin Server** zaleca się stosowanie przeglądarki zdolnej do pracy w trybie pełnoekranowym.
- Aby powiększyć obrazy na urządzeniu iPad, należy użyć przycisku powiększenia i przesunąć palec w górę lub w dół.
- Oprogramowanie Brainlab Elements uruchomione na urządzeniu iPad nie obsługuje gestów wykonywanych za pomocą dotknięcia wielu palców.

UWAGA: Podczas planowania operacji nie wolno przechodzić wstecz i do przodu w przeglądarce.



AKTYWACJA KLAWIATURY

- Aktywować klawiaturę, wybierając ikonę klawiatury z menu nakładanego.

UWAGA: Dokładne funkcjonowanie opcji zależy od przeglądarki.

KORZYSTANIE Z UPRAWNIEŃ ADMINISTRATORA

Wersje oprogramowania: Origin Server 3.0



KORZYSTANIE Z SESSION MANAGER

- Użytkownik z prawami administracyjnymi może korzystać z opcji **Session Manager**, aby wyświetlić listę użytkowników aktualnie zalogowanych w systemie lub otworzyć połączenie w trybie administracyjnym.
- Wybrać przycisk **Session Manager** ze strony głównej. Otworzy się **Session Manager**.

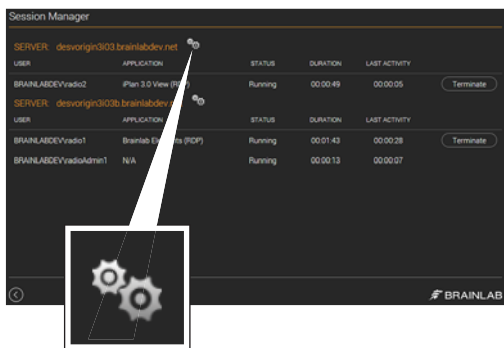

WYKONYWANIE ZADAŃ ADMINISTRACYJNYCH

- Wybrać ikonę administratora (przedstawiającą koło zębate) na karcie **Session Manager**, aby otworzyć połączenie administracyjne. Z tego poziomu administratorzy mogą wykonywać zadania takie jak:
 - zarządzanie kontami użytkowników
 - równoważenie obciążenia (np. dodawanie lub usuwanie serwerów, ustawianie stanu konserwacji)
 - czyszczenie systemu

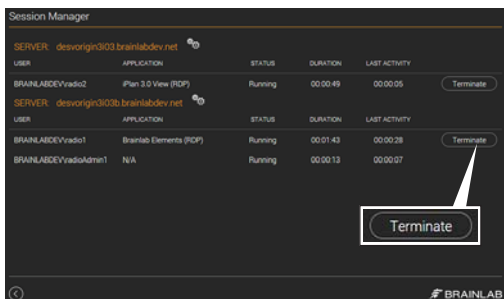

KOŃCZENIE SESJI

- W razie konieczności administrator może zakończyć sesję (np. jeśli sesja nie odpowiada).
- Wybrać przycisk **Session Manager** ze strony głównej.
- Z poziomu okna dialogowego **Session Manager** wybrać sesję, która ma zostać zamknięta, i wybrać **Terminate**. Sesja zostanie zamknięta.



Brainlab AG
Olof-Palme-Str. 9
81829 Munich
Niemcy

Europa, Afryka, Azja, Australia: +49 89 991568 1044
USA i Kanada: +1 800 597 5911
Japonia: +81 3 3769 6900
Ameryka Środkowa: +55 11 33 55 33 70
Francja: +33-800-67-60-30

E-mail: support@brainlab.com

PRAWA AUTORSKIE:

Niniejsza instrukcja obsługi zawiera informacje chronione przez prawa autorskie. Kopiowanie i tłumaczenie jakiegokolwiek fragmentu instrukcji bez pisemnego zezwolenia firmy Brainlab jest zabronione.

Wydanie dokumentu: 1.0
Numer artykułu: 60960-86PL

ODPOWIEDZIALNOŚĆ:

Informacje zawarte w tej instrukcji mogą być zmieniane bez uprzedzenia i nie stanowią jakiegokolwiek zobowiązania firmy Brainlab.

Informacje dodatkowe – patrz część „Ograniczenie odpowiedzialności” Standardowych Warunków Sprzedaży firmy Brainlab.

