

SLIK BRUKER DU ORIGIN SERVER

Programvareversjoner: Origin Server 3.0



LOGGE PÅ ORIGIN SERVER

- Åpne nettleseren.
- Legg inn nettadressen (URL) til **Origin Server**.
 - Standard tilgang følger dette formatet:
`https://<FQDN-server>.<sykehusdomene>`
- Skriv påloggingsinformasjonen inn i de oppgitte feltene, og velg deretter **LOGIN**.

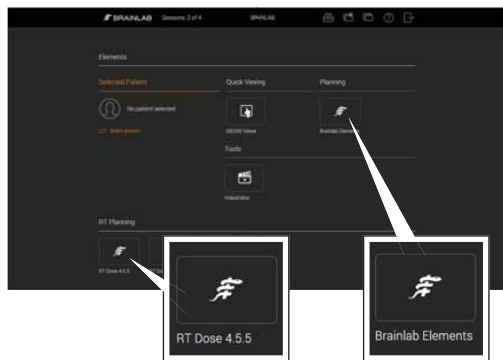

ÅPNE PROGRAMMER

- Velg den relevante knappen (f.eks. Brainlab Elements) for å starte et program.
- Programmer kan være HTML5 eller RDP (remote desktop protocol – protokoll for eksternt skrivebord).
- Utfør relevant preoperativ planlegging i det åpne programmet.



ALTERNATIVER I CLIENT CHECK

- Vis informasjon om systemet og tilkoblinger samt anbefalte verdier.
- Åpne **Resources**, som f.eks. relevante brukerveiledninger.
- Last ned optimaliserte innstillinger for intranett og internett.
- Ta kontakt med Brainlab support.

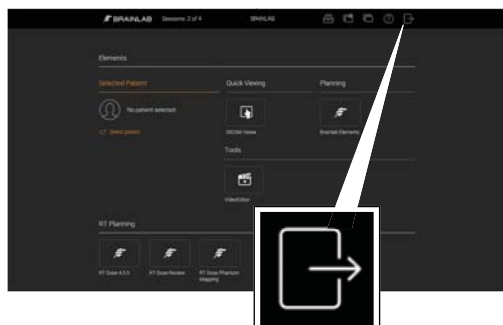

LOGGE AV ORIGIN SERVER

- Når du er ferdig, velger du **Done** i programmet.
- Nå kan du bruke de planlagte dataene for pasientbehandling.
- Når du er ferdig å bruke **Origin Server**, velger du knappen for avlogging på startsidene for **Origin Server**.

AKTIVERE ØKTDELING

Programvareversjoner: Origin Server 3.0



STARTE ØKTDELING

- Velg **Session Sharing** på startsidene.
Dialogboksen **Session Sharing** åpnes og lister opp alle aktive økter.

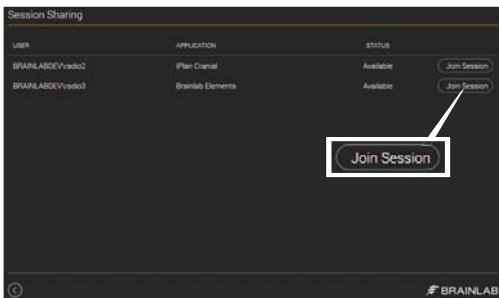

DELTA I EN ØKT

- Velg den ønskede økten og klikk på **Join Session**.
- Godta økten som anvist.

MERK: Du kan bare delta i RDP-økter.

MERK: Både økteieren og gjestebukeren kan nå bruke alle funksjonene i programvaren og se alle trinn som utføres av den andre brukeren.

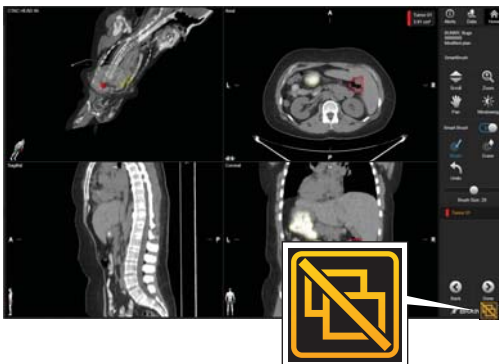

KOBLE FRA EN ØKT

- For å forlate den delte økten velger du knappen **Disconnect** nederst til høyre på skjermen.

MERK: Når du kobler fra, fortsetter programmer i andre økter å kjøre og lukkes ikke.

ORIGIN SERVER MED NETTBRETT

Programvareversjoner: Origin Server 3.0



LEGGE TIL ET IKON PÅ STARTSKJERMBILDET – TRINN 1

- Åpne Safari på nettbrettet og naviger til påloggingssiden for **Origin Server**.
- Velg menyikonet. Menyen åpnes.
- Velg ikonet **Add to Home Screen** (Legg til på startskjermbildet). Menyen åpnes.

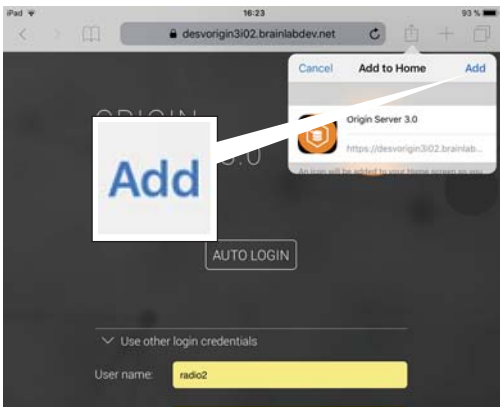

LEGGE TIL ET IKON PÅ STARTSKJERMBILDET – TRINN 2

- Velg **Add** (Legg til) på menyen **Add to Home** (Legg til på startskjermbildet).
- Ikonet legges til på startskjermbildet.
- Endre navn på ikonet hvis det er ønskelig.

MERK: For optimalisert visning anbefales det å vise **Origin Server** i fullskjermmodus eller liggende modus. Ved å legge til serverens URL på startskjermbildet kan du sikre at **Origin Server** åpner i riktig modus hver gang.

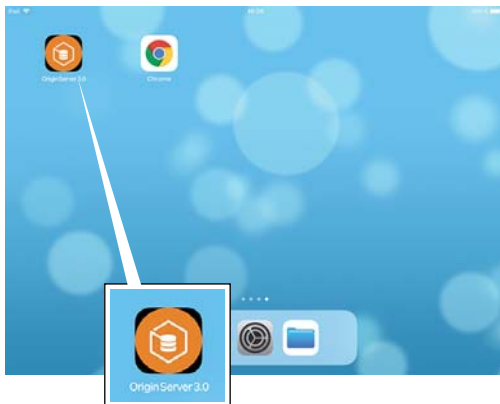

ÅPNE ORIGIN SERVER PÅ ET NETTBRETT

- Start **Origin Server** ved å velge ikonet du opprettet på startskjermbildet.



WISE BILDEDATA VIA ORIGIN SERVER

- Det anbefales å bruke en nettleser med fullskjermkompatibilitet til visning gjennom **Origin Server**.
- Du zoomer på iPad-en ved å bruke zoomknappen og flytte fingeren opp eller ned.
- Brainlab Elements som kjører på iPad-en, støtter ikke flerfingerbevegelser.

MERK: Ikke naviger frem og tilbake i nettleseren under kirurgiplanlegging.



AKTIVERE TASTATURET

- Aktiver tastaturet ved å velge tastaturikonet på overleggsmenyen.

MERK: Nøyaktig funksjonalitet er nettleseravhengig.

VED BRUK AV ADMINISTRATORRETTIGHETER

Programvareversjoner: Origin Server 3.0

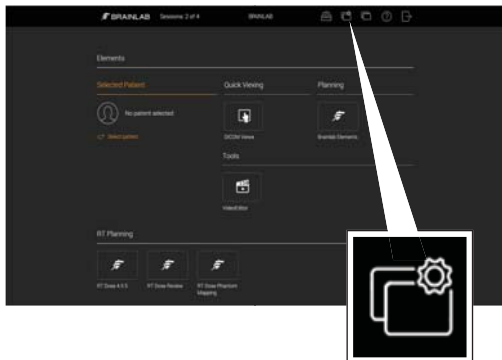

BRUKE SESSION MANAGER

- Hvis du har administratorrettigheter, kan du bruke **Session Manager** til å vise en liste over alle brukere som er logget på systemet, eller til å åpne en administrativ tilkobling.
- Velg knappen **Session Manager** på startsidene. **Session Manager** åpnes.

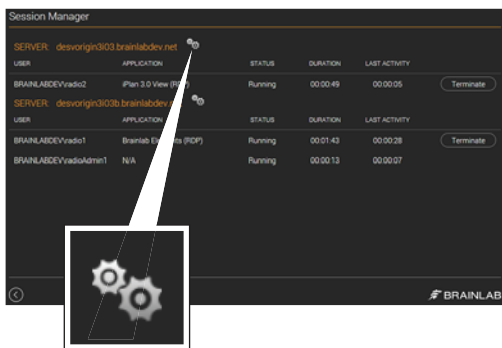

UTFØRE ADMINISTRATIVE OPPGAVER

- Velg tannhjulikonet for administratører på **Session Manager**-siden for å åpne en administrativ tilkobling. Gjennom denne tilkoblingen kan administratører utføre oppgaver som:
 - administrere brukerkontoer
 - belastningsfordeling (som f.eks. legge til eller fjerne servere, angi vedlikeholdsstatus)
 - systemrengjøring

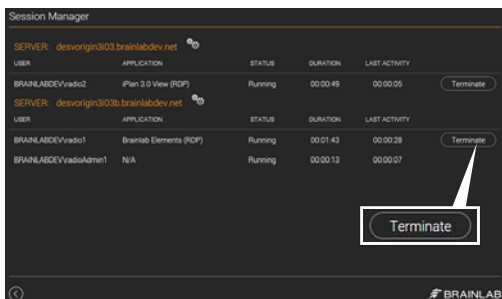

AVSLUTTE ØKTER

- Ved behov kan administratører avslutte en økt (f.eks. hvis økten ikke svarer).
- Velg knappen **Session Manager** på startsidene.
- Velg økten du vil avslutte i dialogboksen **Session Manager**, og velg **Terminate**. Økten lukkes.



Brainlab AG
Olof-Palme-Str. 9
81829 Munich
Tyskland

Europa, Afrika, Asia, Australia: +49 89 991568 1044
USA og Canada: +1 800 597 5911
Japan: +81 3 3769 6900
Latin-Amerika: +55 11 33 55 33 70
Frankrike: +33-800-67-60-30

E-post: support@brainlab.com

OPPHAVSRETT:

Denne veiledningen inneholder opphavsrettslig informasjon som er beskyttet av åndsverkloven. Ingen deler av denne veiledningen må reproduseres eller oversettes uten uttrykkelig skriftlig tillatelse fra Brainlab.

Dokumentrevisjon: 1.0
Artikkelnummer: 60960-86NO

ANSVAR:

Denne veiledningen kan endres uten forvarsel og utgjør ikke en forpliktelse fra Brainlabs side.

For mer informasjon se delen om "Ansvarsbegrensning" i Brainlabs standard vilkår og betingelser for salg.

