

# NAČIN UPOTREBE SOFTVERA ORIGIN SERVER

Verzije softvera: Origin Server 3.0



## PRIJAVA NA ORIGIN SERVER

- Otvorite preglednik.
- Unesite URL za **Origin Server**.
  - Standardni pristup moguć je u sljedećem obliku:  
`https://<FQDNposlužitelj>.<domenabolnice>`
- Unesite svoje vjerodajnice u predviđena polja i zatim odaberite **LOGIN**.

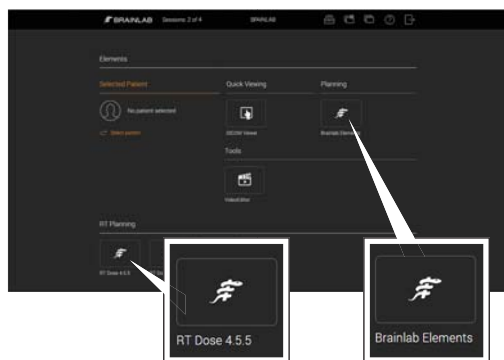

## PRISTUP APLIKACIJAMA

- Odaberite odgovarajući gumb (npr. Brainlab Elements) za pokretanje aplikacije.
- Aplikacije mogu biti verzije za HTML5 ili RDP (remote desktop protocol - protokol udaljene radne površine).
- Provedite odgovarajuće predoperativno planiranje u otvorenoj aplikaciji.



## MOGUĆNOSTI ZNAČAJKE CLIENT CHECK

- Pregled podataka o sustavu i vezi te preporučenih vrijednosti.
- Pristup značajci **Resources**, kao što su odgovarajući korisnički priručnici.
- Preuzimanje optimiziranih postavki za intranet i internet.
- Kontaktiranje podrške tvrtke Brainlab.

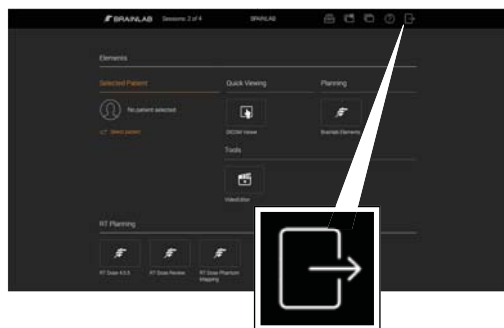

## ODJAVA IZ SOFTVERA ORIGIN SERVERA

- Kada završite, u aplikaciji odaberite **Done**.
- Sada možete upotrijebiti planirane podatke za liječenje pacijenta.
- Kada završite s korištenjem softvera **Origin Server**, odaberite gumb za odjavu na početnoj stranici softvera **Origin Server**.



# OMOGUĆAVANJE ZNAČAJKE SESSION SHARING

Verzije softvera: Origin Server 3.0

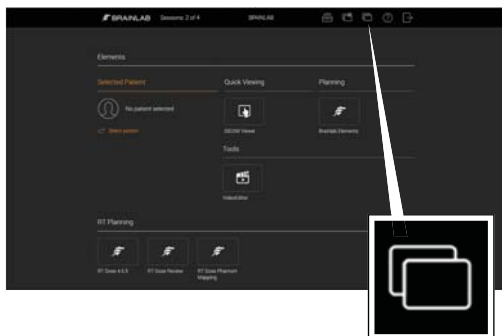

## POKRETANJE ZNAČAJKE SESSION SHARING

- Odaberite **Session Sharing** na početnoj stranici. Otvara se dijaloški okvir **Session Sharing** s prikazom svih aktivnih sesija.

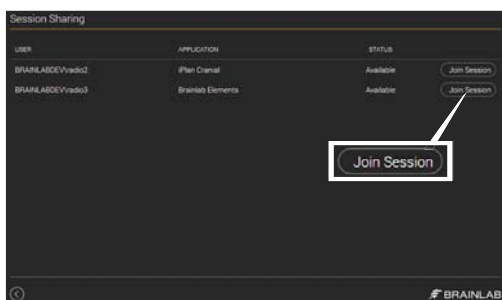

## PRIDRUŽIVANJE SESIJI

- Odaberite željenu sesiju i kliknite **Join Session**.
- Prihvatite sesiju kada se to zatraži.

**NAPOMENA:** pridružite se možete samo RDP sesijama.

**NAPOMENA:** vlasnik sesije i gostujući korisnik sada mogu upotrebljavati sve funkcije softvera i vidjeti sve korake koje izvodi drugi korisnik.

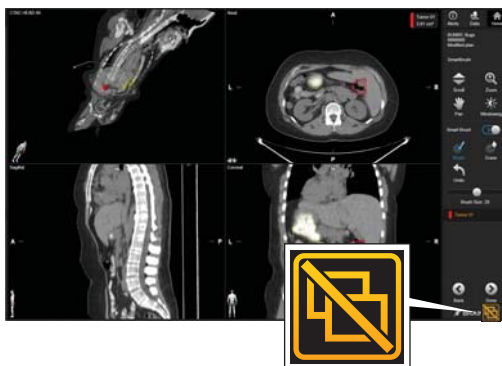

## PREKIDANJE VEZE SA SESIJOM

- Za izlaz iz dijeljene sesije odaberite **Disconnect** u donjem desnom dijelu zaslona.

**NAPOMENA:** nakon prekida veze aplikacije u drugim sesijama nastavit će s radom i neće se zatvoriti.



# ORIGIN SERVER NA TABLET RAČUNALIMA

Verzije softvera: Origin Server 3.0



## DODAVANJE IKONE NA POČETNI ZASLON - 1. KORAK

- Otvorite program Safari na tabletu, pronađite stranicu za prijavu na **Origin Server**.
- Odaberite ikonu izbornika. Otvara se izbornik.
- Odaberite ikonu **Add to Home Screen** (Dodaj na početni zaslon). Otvara se izbornik.

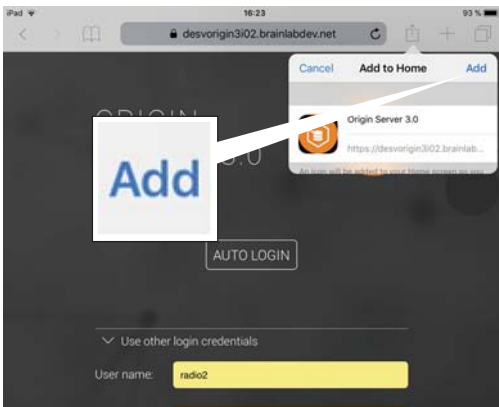

## DODAVANJE IKONE NA POČETNI ZASLON - 2. KORAK

- Odaberite **Add** (Dodaj) u izborniku **Add to Home** (Dodaj na početni zaslon).
- Ikona se dodaje početnom zaslonu.
- Ako želite, promijenite naziv ikone.

**NAPOMENA:** za optimizirani prikaz preporučuje se prikaz softvera **Origin Server** u načinu prikaza na cijelom zaslonu ili u pejzažnom prikazu. Dodavanjem URL-a poslužitelja na početni zaslon osigurat će se otvaranje softvera **Origin Server** svaki put u odgovarajućem načinu prikaza.

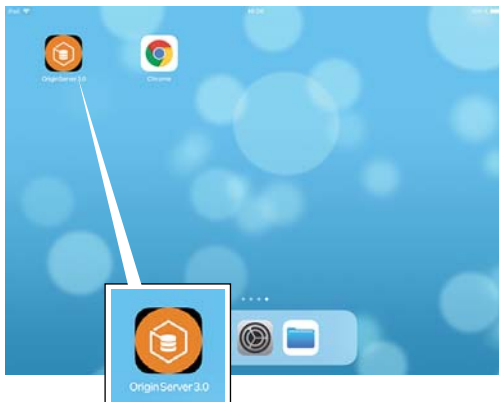

## PRISTUPANJE SOFTVERU ORIGIN SERVER NA TABLETU

- Pokrenite **Origin Server** odabirom ikone koju ste dodali početnom zaslonu.



## PRIKAZIVANJE PODATAKA SLIKE U SOFTVERU ORIGIN SERVER

- Preporučuje se upotreba preglednika koji nudi mogućnost prikaza na cijelom zaslonu prilikom prikaza u softveru **Origin Server**.
- Ako želite zumirati na iPadu, upotrijebite gumb za zumiranje te pomičite prst prema gore ili dolje.
- Softver Brainlab Elements koji se izvodi na uređaju iPad ne podržava geste s više prstiju.

**NAPOMENA:** nemojte se kretati natrag i naprijed u pregledniku tijekom planiranja operacije.



## AKTIVIRANJE TIPKOVNICE

- Aktivirajte tipkovnicu odabirom ikone tipkovnice na prekrivnom izborniku.

**NAPOMENA:** točna funkcija ovisi o pregledniku.

# UPOTREBA ADMINISTRATORSKIH PRAVA

Verzije softvera: Origin Server 3.0

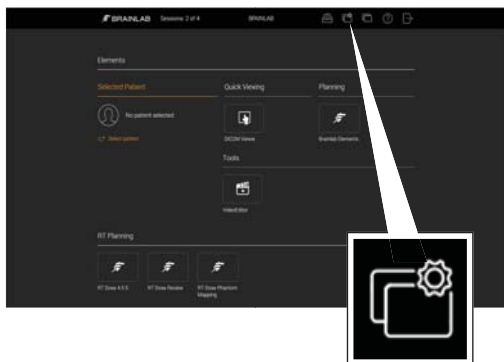

## UPOTREBA ZNAČAJKE SESSION MANAGERA

- Ako imate administratorska prava, upotrijebite značajku **Session Manager** za prikaz popisa svih korisnika koji su trenutno prijavljeni u sustavu ili otvaranje vezu za administratora.
- Odaberite gumb **Session Manager** na početnoj stranici. Otvara se **Session Manager**.

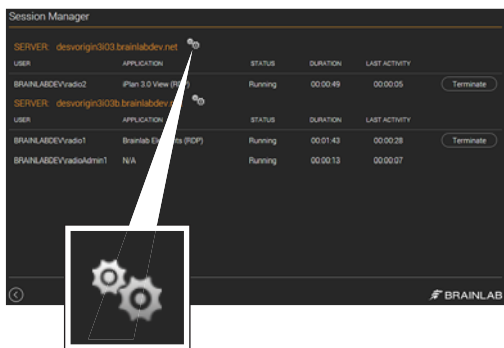

## OBAVLJANJE ADMINISTRATORSKIH ZADATAKA

- Odaberite ikonu za prijavu administratora na stranici **Session Manager** kako bi se otvorila veza za administratora. S toga mjesta administrator može obavljati zadatke kao što su:
  - upravljanje računima korisnika
  - ujednačavanje opterećenja (primjerice, dodavanje ili uklanjanje poslužitelja, određivanje stanja održavanja)
  - čišćenje sustava

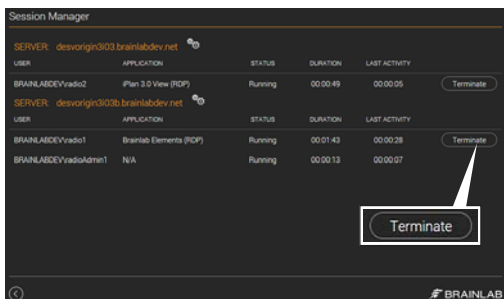

## PREKIDANJE SESIJA

- Administratori mogu prema potrebi prekinuti sesiju (primjerice, ako sesija ne reagira).
- Odaberite gumb **Session Manager** na početnoj stranici.
- Odaberite sesiju koju želite zatvoriti u dijaloškom okviru **Session Manager** i odaberite **Terminate**. Sesija se zatvara.



Brainlab AG  
Olof-Palme-Str. 9  
81829 Munich  
Njemačka

Europa, Afrika, Azija, Australija: +49 89 991568 1044  
SAD i Kanada: +1 800 597 5911  
Japan: +81 3 3769 6900  
Latinska Amerika: +55 11 33 55 33 70  
Francuska: +33-800-67-60-30

E-pošta: [support@brainlab.com](mailto:support@brainlab.com)

#### AUTORSKO PRAVO:

Ovaj priručnik sadrži informacije zaštićene autorskim pravima. Nijedan dio ovog priručnika ne smije se reproducirati niti prevoditi bez izričitog pisanog dopuštenja tvrtke Brainlab.

Revizija dokumenta: 1.0  
Broj artikla: 60960-86HR

#### ODGOVORNOST:

Ovaj se vodič može promijeniti bez obavijesti i ne predstavlja nikakvu obvezu tvrtke Brainlab.

Dodatne informacije potražite u odjeljku „Ograničenje odgovornosti” u standardnim uvjetima i odredbama prodaje tvrtke Brainlab.

