

HUR MAN ANVÄNDER ORIGIN SERVER

Programvaruversioner: Origin Server 1.1



LOGGA IN

- Öppna din webbläsare.
- Ange URL för **Origin Server**. Standardåtkomst sker enligt detta format:
<https://<FQDN-server>.<sjukhusdomän>>
t.ex. <https://iplannet.childrenshope.org>.
- På fliken **Login** anger du dina inloggningsuppgifter och klickar på **LOG IN**.

OBS: För att komma åt ytterligare dokumentation trycker du på **Help**-knappen överst i **Origin Server Connection Portal**.

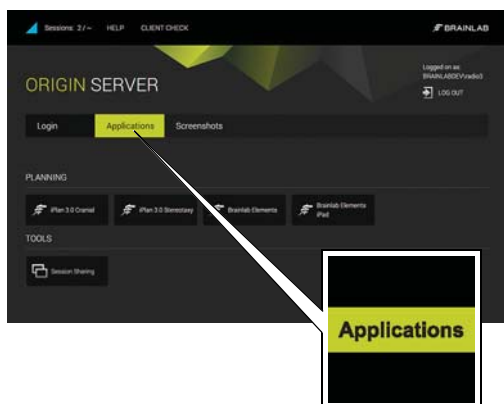

STARTA ORIGIN SERVER

- Starta **Origin Server** genom att klicka på relevant applikationsknapp på fliken **Applications** (Applikationer).
- Gör relevant preoperativ planering.



EXPORTERA DATA

- Välj **Export** för att exportera dina planerade data.
- Vänta tills alla data överförts utan problem.

Alla webbläsare och anslutningstyper kan utföra exporter. Emellertid:

- USB-exporter måste utföras med Internet Explorer i ActiveX-läge.
- För alla andra webbläsare som använder RDP-läge ska ett USB-minne sättas in innan anslutning görs.
- Export med HTML5 är möjligt, men endast när en förkonfigurerad nätverksmapp är vald.



AVSLUTA ORIGIN SERVER

- Välj **Done** i applikationen när du är färdig.
- Dina planeringsdata kan nu användas för patientbehandling.
- Välj **Exit**.

AKTIVERA DELAD SESSION

Programvaruversioner: Origin Server 1.1



STARTA DELAD SESSION

- Klicka på **Session Sharing** på fliken **Applications**. Dialogrutan **Session Sharing** öppnas och alla aktiva sessioner visas på en lista.



GÅ MED I SESSION

- Välj den session som krävs och klicka på **Join Session**.
- Acceptera sessionen enligt uppmaningen.

OBS: Både sessionsägaren och gäst användaren kan nu använda programvarans alla funktioner och se alla steg som görs av den andra användaren.



KOPPLA FRÅN SESSIONEN

- Om du vill lämna den delade sessionen klickar du på **Disconnect** längst ner till höger på skärmen.

OBS: När du kopplar från fortsätter applikationen att köra och stängs inte.

ORIGIN SERVER MED SURFPLATTOR

Programvaruversioner: Origin Server 1.1

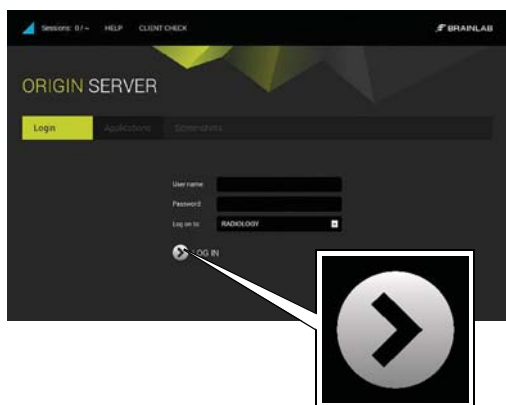

LOGGA IN

- Öppna din HTML5-kompatibla webbläsare.
- Navigera till **Origin Server** med surfplattanhetens webbläsare. Standardåtkomst sker enligt detta format:
<https://<FQDN-server>.<sjukhusdomän>>
t.ex. <https://iplannet.childrenshope.org>.
- På fliken **Login** anger du dina inloggningsuppgifter och klickar på **LOG IN**.

OBS: Trådlös åtkomst till servern krävs.

OBS: Brainlab rekommenderar att Safari används.

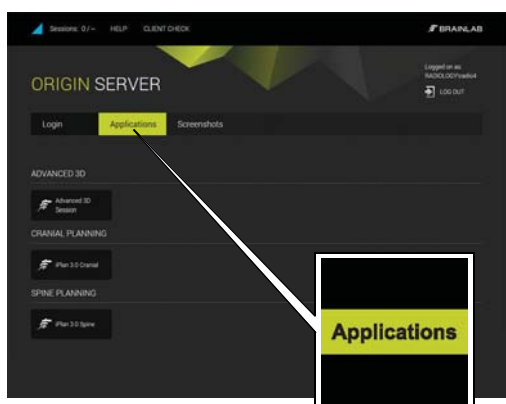

VÄLJA APPLIKATION

- Starta t.ex. **Brainlab Elements iPad**.
- Starta en applikation genom att klicka på relevant applikation på fliken **Applications**.
- Gör relevant preoperativ planering.

OBS: Använd inte surfplattor i diagnostiska syften. Använd surfplattor endast för information.



LÄGGA TILL PÅ HEMSKÄRMEN - STEG 1

- Välj menyikonen ①. Meny öppnas.
- Välj ikonen Lägg till på hemskärmen ②.

OBS: För bästa möjliga vy rekommenderas det att man visar **Origin Server** i helskärmsläge. Om du lägger till serverns URL till startskärmen kommer **Origin Server** att öppnas varje gång i helskärmsläge.

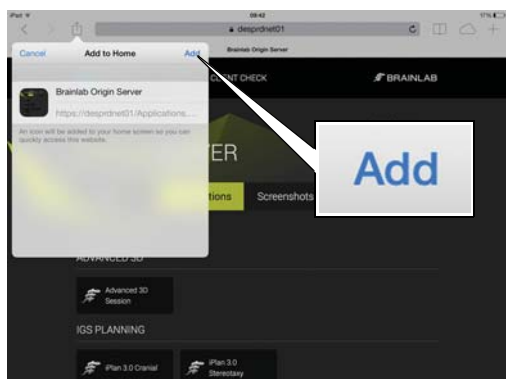

LÄGGA TILL PÅ HEMSKÄRMEN - STEG 2

- Välj Lägg till från dialogrutan. En ikon läggs till på hemskärmen.



STARTA ORIGIN SERVER

- Starta **Origin Server** genom att välja den ikon du skapade från startskärmen.

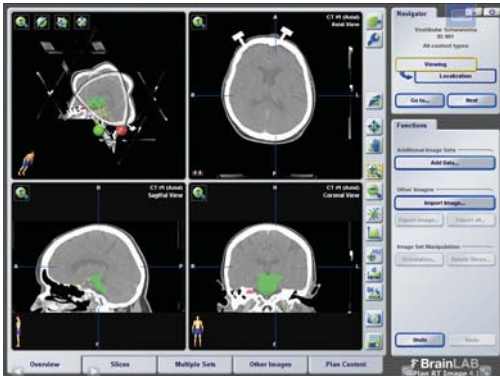

GRANSKNING

- Det rekommenderas att du använder webbläsare med helskrämskapacitet.

OBS: Den exakta visningsfunktionen är beroende av webbläsaren, och den valda applikationen passar kanske inte alltid exakt med skärmens storlek.

OBS: Navigera inte fram och tillbaka under operationsplanering.

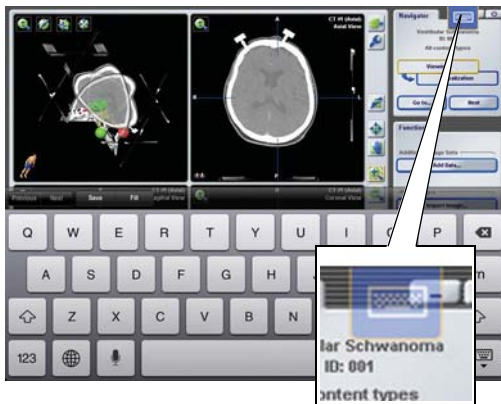

AKTIVERA TANGENTBORDET

- Aktivera tangentbordet genom att välja tangentbordsikonen från överlagringsmenyn.

OBS: Den exakta funktionaliteten beror på webbläsaren.

UPPHOVSRÄTT:

Denna handbok innehåller patentskyddad information skyddad av upphovsrättslagen. Ingen del av denna handbok får reproduceras eller översättas utan uttryckligt skriftligt tillstånd från Brainlab.

Dokumentrevision: 1.0
Artikelnummer: 60917-10SV

ANSVAR:

Denna handbok kan komma att ändras utan förvarning och utgör inga förpliktelser för Brainlab.

För ytterligare information, se avsnittet "Ansvarsbegränsning" i Brainlabs Standardvillkor och Försäljningsvillkor.

