

# CÓMO UTILIZAR ORIGIN SERVER

Versión de la aplicación: Origin Server 1.1



## INICIAR SESIÓN

- Abra su navegador.
- Introduzca la dirección URL de **Origin Server**. La dirección estándar tiene el formato siguiente: [https://<FQDNserver>.<hospitaldomain>p. ej., https://iplanet.childrenshope.org](https://<FQDNserver>.<hospitaldomain>p.ej., https://iplanet.childrenshope.org)
- En la pestaña **Login**, introduzca sus datos de acceso y haga clic en **LOG IN**.

**NOTA:** Si desea consultar documentación adicional, pulse el botón **Help** situado en la parte superior del portal **Origin Server Connection Portal**.

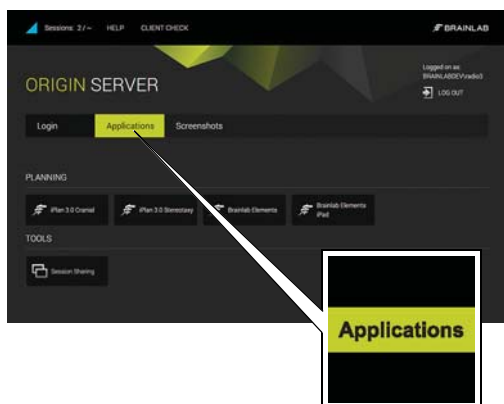

## INICIAR ORIGIN SERVER

- Inicie **Origin Server**. Para ello, haga clic en el botón de la aplicación correspondiente de la pestaña **Applications**.
- Efectúe la planificación preoperatoria requerida.



## EXPORTAR DATOS

- Pulse **Export** para exportar datos planificados.
- Espere a que los datos se transfieran correctamente.

Los datos se pueden exportar con todos los navegadores y tipos de conexión. Sin embargo:

- Al exportar a USB, es necesario utilizar Internet Explorer en modo Active X.
- Con otros navegadores con RDP, introducir una memoria USB antes de establecer la conexión.
- Es posible exportar con HTML5 siempre y cuando esté seleccionada una carpeta de red preconfigurada.

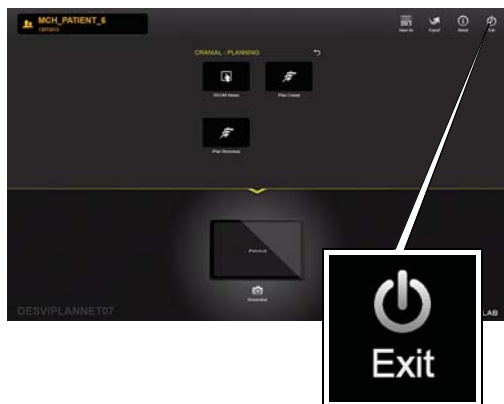

## SALIR DE ORIGIN SERVER

- Al acabar, seleccione **Done** en la aplicación.
- Ya puede utilizar las imágenes planificadas para tratar al paciente.
- Seleccione **Exit**.



# HABILITAR SESSION SHARING

Versiones de la aplicación: Origin Server 1.1



## INICIAR LA FUNCIÓN SESSION SHARING

- Haga clic en **Session Sharing** de la pestaña **Applications**. Aparece el cuadro de diálogo **Session Sharing** con una lista de todas las sesiones activas.



## JOIN SESSION

- Seleccione la sesión deseada y haga clic en **Join Session**.
  - Acepte la sesión tal y como se le solicita.
- NOTA:** A partir de este momento, tanto el propietario de la sesión como el participante invitado tienen acceso a todas las funciones de la aplicación y pueden ver cada paso que efectúe el otro usuario.



## DESCONECTARSE DE LA SESIÓN

- Para salir de la sesión compartida, haga clic en el botón **Disconnect** situado en la parte inferior derecha de la pantalla.
- NOTA:** Al desconectarse de la sesión, la aplicación sigue ejecutándose y no se cierra.



# ORIGIN SERVER CON TABLETAS

Versión de la aplicación: Origin Server 1.1



## INICIAR SESIÓN

- Abra su navegador web compatible con HTML5.
- Vaya a **Origin Server** con el navegador web de la tableta. La dirección estándar tiene el formato siguiente:  
[https://<FQDNserver>.<hospitaldomain>p. ej., https://iplanet.childrenshope.org](https://<FQDNserver>.<hospitaldomain>p.ej., https://iplanet.childrenshope.org)
- En la pestaña **Login**, introduzca sus datos de acceso y haga clic en **LOG IN**.

**NOTA:** Se precisa acceso inalámbrico al servidor.

**NOTA:** Brainlab aconseja utilizar Safari.

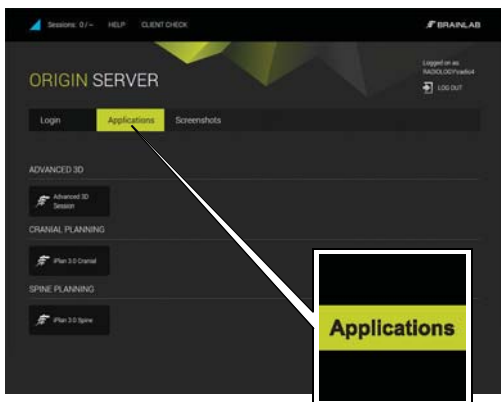

## SELECCIONAR APLICACIÓN

- Inicie **Brainlab Elements iPad**, por ejemplo.
- Inicie una aplicación. Para ello, haga clic en la aplicación correspondiente de la pestaña **Applications**.
- Efectúe la planificación preoperatoria requerida.

**NOTA:** No utilice las tabletas con fines de diagnóstico. Las tabletas solo se deben utilizar con fines informativos.



## AÑADIR A LA PANTALLA DE INICIO, PASO 1

- Seleccione el icono de menú ①.  
El menú se abre.
- Seleccione el icono Añadir a pantalla de inicio ②.

**NOTA:** Para optimizar la visualización es aconsejable visualizar **Origin Server** de modo que ocupe la pantalla completa. Agregue la dirección URL del servidor a la pantalla de inicio para que **Origin Server** se abra siempre de modo que ocupe la pantalla completa.

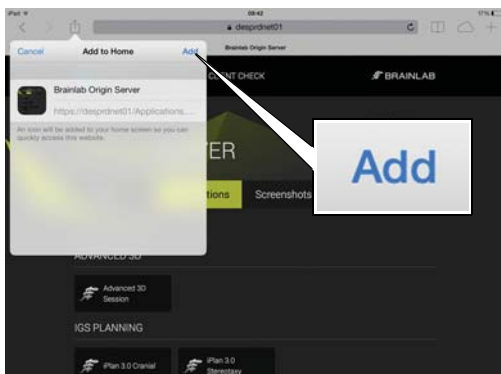

## AÑADIR A LA PANTALLA DE INICIO, PASO 2

- Seleccione **Añadir** del cuadro de diálogo.  
Se añade un icono a su pantalla de inicio.



## INICIAR ORIGIN SERVER

- Inicie **Origin Server**. Para ello, seleccione en la pantalla de inicio el icono que creó.

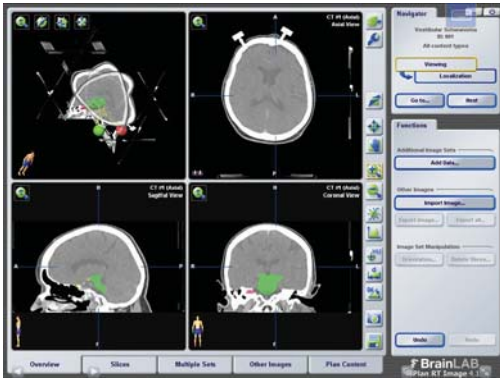

## VISUALIZACIÓN

- Es aconsejable utilizar navegadores web que se puedan ampliar a la pantalla completa.

**NOTA:** Las funciones de visualización exactas dependen del navegador web; es posible que la aplicación seleccionada no se ajuste exactamente al tamaño de la pantalla.

**NOTA:** No debe retroceder y avanzar por la aplicación durante la planificación de la intervención.

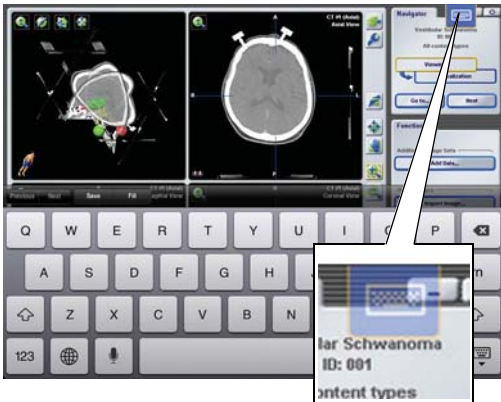

## ACTIVAR EL TECLADO

- Para activar el teclado seleccione el icono de teclado del menú superpuesto.

**NOTA:** El funcionamiento exacto depende del navegador web.

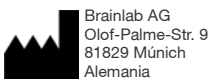

### COPYRIGHT:

Este manual contiene información protegida por copyright. Ninguna de sus partes puede ser reproducida o traducida sin la autorización escrita de Brainlab.

### RESPONSABILIDAD:

Esta guía está sujeta a cambios sin previo aviso y no implica la aceptación de ningún tipo de responsabilidad por parte de Brainlab.

