

# COMO USAR O ORIGIN SERVER

Versões de Software: Origin Server 1.1



## LOGIN

- Abra o navegador.
- Digite o endereço (URL) do **Origin Server**. O acesso padrão segue este formato: <https://<servidorFQDN>.<dominiodohospital>> por exemplo, <https://iplannet.childrenshope.org>.
- Na aba **Login**, digite suas credenciais e clique em **LOG IN**.

**OBSERVAÇÃO:** para ter acesso a documentos adicionais, pressione o botão **Help** localizado na parte superior do **Origin Server Connection Portal**.

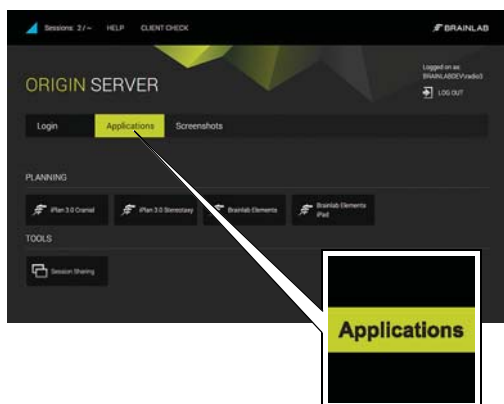

## INICIAR O ORIGIN SERVER

- Inicie o **Origin Server**, clicando no botão de aplicativo correspondente na aba **Applications**.
- Realize o planejamento pré-operatório apropriado.

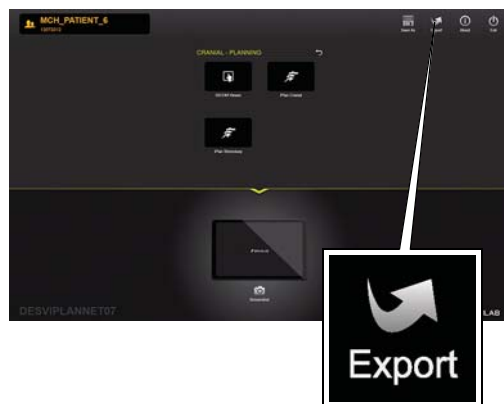

## EXPORTAR DADOS

- Selecione **Export** para exportar os dados do planejamento.
- Aguarde a conclusão da transferência de dados.

As exportações podem ser realizadas em todos os navegadores e tipos de conexão. Todavia:

- Exportações para dispositivos USB devem ser realizadas com o Internet Explorer no modo ActiveX.
- Para todos os outros navegadores que usam o modo RDP, a unidade flash USB deve ser inserida antes que a conexão seja estabelecida.
- Para exportar dados usando HTML5 é necessário selecionar uma pasta da rede que tenha sido pré-configurada.

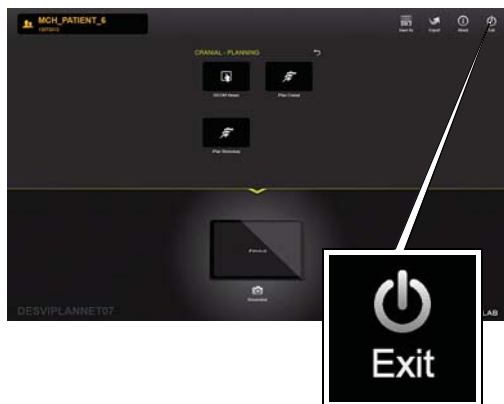

## SAIR DO ORIGIN SERVER

- Quando terminar, selecione **Done** no aplicativo.
- Os dados planejados podem ser usados no tratamento do paciente.
- Selecione **Exit**.



# ATIVAR O COMPARTILHAMENTO DE SESSÃO

Versões de Software: Origin Server 1.1



## INICIAR O COMPARTILHAMENTO DE SESSÃO

- Na aba **Applications**, clique em **Session Sharing**. A janela de diálogo **Session Sharing** é exibida, listando todas as sessões ativas.

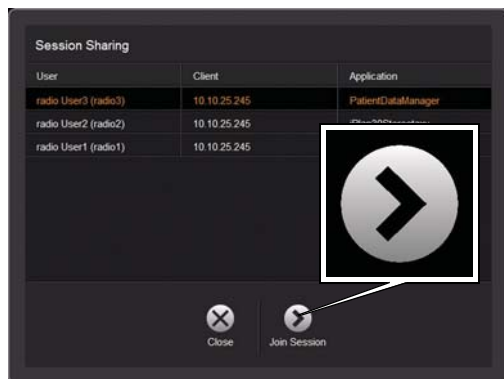

## COMPARTILHAR SESSÃO

- Selecione a sessão desejada e clique em **Join Session**.
- Aceite a sessão, de acordo com as instruções.

**OBSERVAÇÃO:** tanto o proprietário da sessão quanto o usuário convidado passam a ter acesso a todas as funcionalidades do software e podem ver todas as etapas realizadas pelo outro usuário.

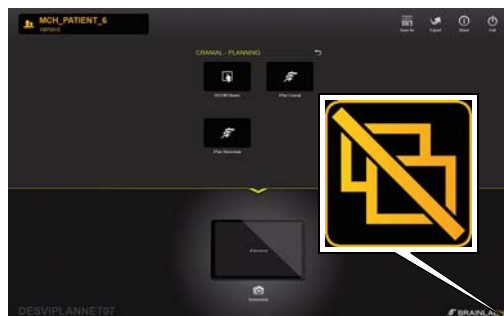

## DESCONECTAR A SESSÃO

- Para sair da sessão compartilhada, clique no botão **Disconnect**, no canto inferior direito da tela.

**OBSERVAÇÃO:** quando você se desconecta da sessão, o aplicativo continua funcionando e permanece aberto.



# ORIGIN SERVER COM TABLETS

Versões de Software: Origin Server 1.1



## LOGIN

- Abra um navegador compatível com HTML5.
- Navegue até o **Origin Server**, usando o navegador do tablet. O acesso padrão segue este formato: <https://<servidorFQDN>.<domíniodohospital>> por exemplo, <https://iplanet.childrenshope.org>.
- Na aba **Login**, digite suas credenciais e clique em **LOG IN**.

**OBSERVAÇÃO:** é necessário ter acesso sem fio ao servidor.

**OBSERVAÇÃO:** a Brainlab recomenda o uso do navegador Safari.

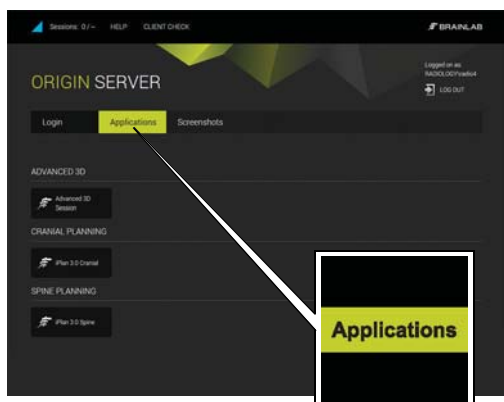

## SELECIONAR O APLICATIVO

- Inicie, por exemplo, o aplicativo **Brainlab Elements iPad**.
- Inicie um aplicativo, clicando no botão de aplicativo correspondente na aba **Applications**.
- Realize o planejamento pré-operatório apropriado.

**OBSERVAÇÃO:** não use tablets para propósitos de diagnóstico. Use tablets exclusivamente para informação.



## ADICIONAR À TELA INICIAL - ETAPA 1

- Selecione o ícone de menu ①. O menu é apresentado na tela.
- Selecione o ícone Adicionar à Tela Inicial ②.

**OBSERVAÇÃO:** para otimização da visualização, é recomendável usar o **Origin Server** no modo de tela cheia. Adicione a URL do servidor à tela inicial, para assegurar que o **Origin Server** sempre seja aberto no modo de tela cheia.

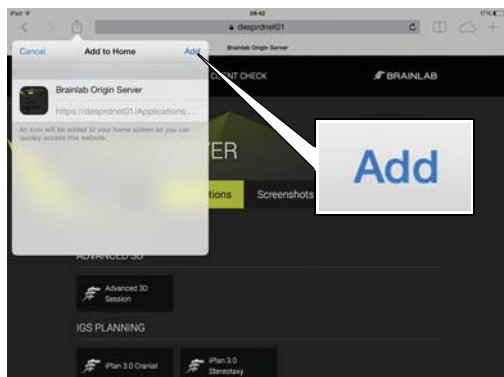

## ADICIONAR À TELA INICIAL - ETAPA 2

- Selecione **Adicionar** na janela de diálogo. Um ícone é adicionado à sua tela inicial.



## INICIAR O ORIGIN SERVER

- Inicie o **Origin Server**, selecionado o ícone que foi criado na tela inicial.

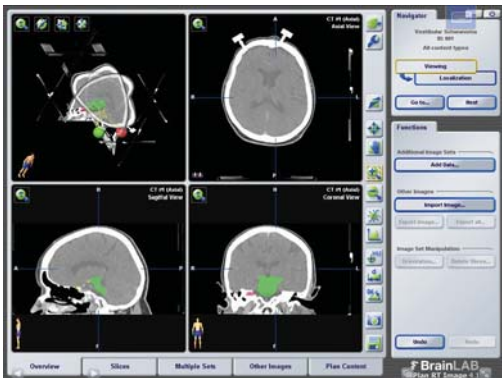

## VISUALIZAÇÃO

- É recomendável usar navegadores com capacidade de exibição em tela cheia.

**OBSERVAÇÃO:** a exatidão da funcionalidade de visualização depende do navegador e o aplicativo selecionado pode não caber exatamente no tamanho da tela.

**OBSERVAÇÃO:** não navegue para frente e para trás durante o planejamento de cirurgia.

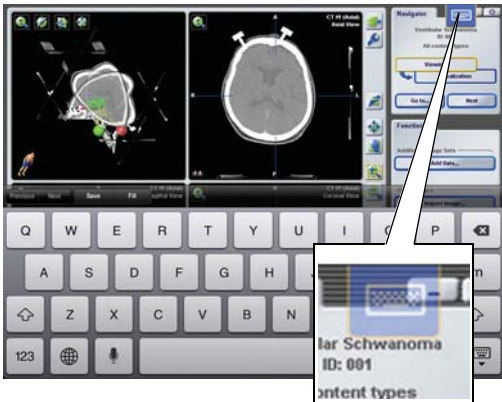

## ATIVAR O TECLADO

- Para ativar o teclado, selecione o ícone de teclado no menu sobreposto.

**OBSERVAÇÃO:** a exatidão da funcionalidade depende do navegador.

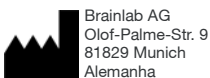

### DIREITOS AUTORAIS:

Este guia contém informações proprietárias e protegidas por direitos autorais. Nenhuma parte deste manual pode ser reproduzida ou traduzida sem a permissão expressa, por escrito, da Brainlab.

### RESPONSABILIDADE:

Este manual está sujeito a alterações sem aviso prévio e não representa um compromisso por parte da Brainlab.

Para obter informações adicionais, consulte a seção "Limitações de Responsabilidade", no documento Termos e Condições de Vendas Padrão da Brainlab.

