

VERWENDUNG VON ORIGIN SERVER

Software-Versionen: Origin Server 1.1

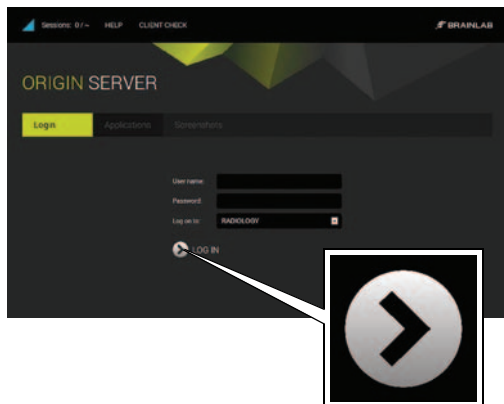

ANMELDEN

- Öffnen Sie Ihren Browser.
- Geben Sie die **Origin Server**-URL ein. Der Standard-Zugriff erfolgt über folgendes Format:
<https://<FQDNserver>.<hospitaldomain>>
z. B. <https://iplanet.childrenshope.org>
- Geben Sie Ihre Zugangsdaten auf der Registerkarte **Login** ein und klicken Sie auf **LOG IN**.

HINWEIS: Sie gelangen zu weiterer Dokumentation, wenn Sie im **Origin Server Connection Portal** oben auf **Help** klicken.

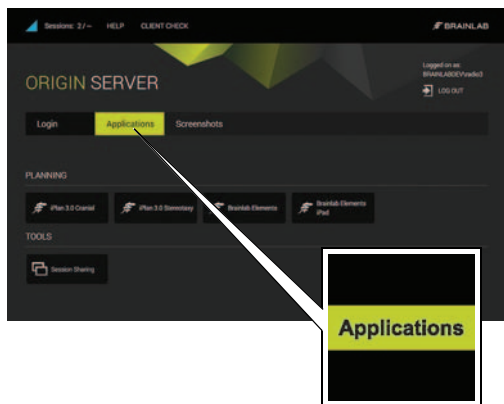

STARTEN VON ANWENDUNGEN AUF ORIGIN SERVER

- Starten Sie Ihre gewünschte Anwendung auf **Origin Server**, indem Sie auf die entsprechende Applikationsschaltfläche auf der Registerkarte **Applications** klicken.
- Nehmen Sie die gewünschte präoperative Planung vor.

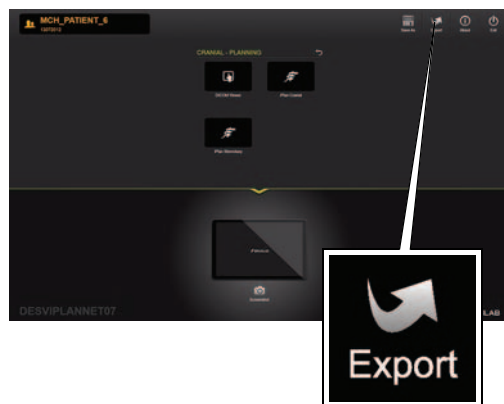

EXPORTIEREN VON DATEN

- Wählen Sie **Export**, um Ihre Planungsdaten zu exportieren.
- Warten Sie, bis die Daten erfolgreich übertragen wurden.

Der Export wird von allen Browsern und Verbindungstypen unterstützt. Allerdings:

- USB-Exporte müssen mit Internet Explorer im ActiveX-Modus vorgenommen werden.
- Bei allen anderen Browsern mit RDP-Modus sollte der USB-Stick vor Herstellen der Verbindung angeschlossen werden.
- Der Export mit HTML5 ist möglich, aber nur wenn ein vorkonfigurierter Netzwerkordner ausgewählt ist.



BEENDEN VON ORIGIN SERVER

- Wenn Sie fertig sind, wählen Sie in der Applikation **Done**.
- Ihre Planungsdaten können nun für die Behandlung des Patienten verwendet werden.
- Wählen Sie **Exit**.

SESSION SHARING

Software-Versionen: Origin Server 1.1

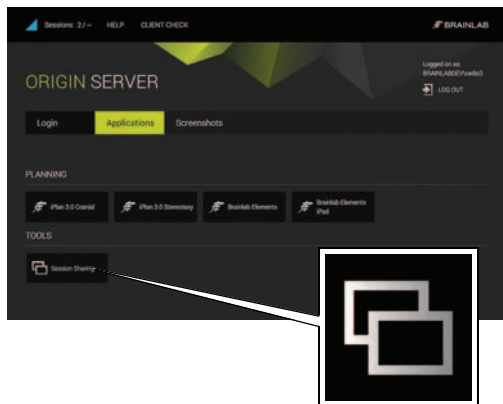

STARTEN VON SESSION SHARING

- Klicken Sie auf der Registerkarte **Applications** auf **Session Sharing**.
Der Dialog **Session Sharing** wird geöffnet, in dem alle aktiven Sitzungen aufgelistet sind.

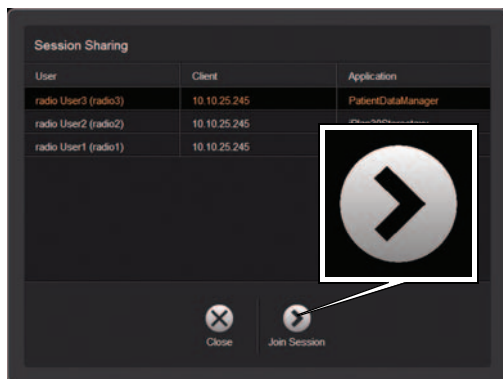

BEITRETEN EINER SITZUNG

- Wählen Sie die gewünschte Sitzung in der Liste aus, und klicken Sie auf **Join Session**.
- Nehmen Sie die Sitzung an, wenn Sie dazu aufgefordert werden.

HINWEIS: Nun können sowohl der Eigentümer der Sitzung als auch der Gastnutzer die volle Funktionalität der Software nutzen und jeden Schritt sehen, den der andere Benutzer durchführt.

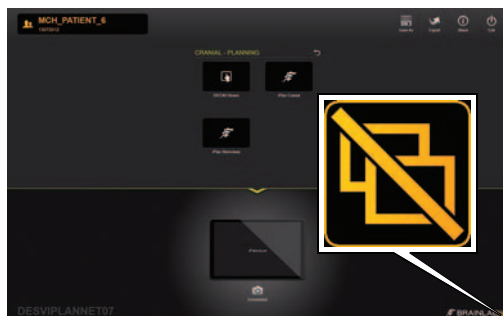

TRENNEN DER SITZUNG

- Um die freigegebene Sitzung zu beenden, klicken Sie unten rechts am Bildschirm auf **Disconnect**.

HINWEIS: Wenn Sie die Sitzung trennen, läuft die Applikation weiterhin und wird nicht geschlossen.

ORIGIN SERVER MIT TABLETS

Software-Versionen: Origin Server 1.1

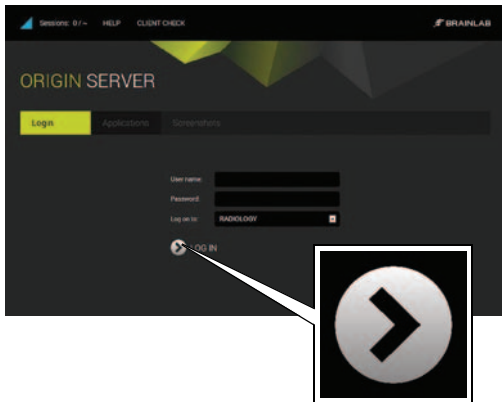

ANMELDEN

- Öffnen Sie Ihren HTML5-kompatiblen Browser.
- Navigieren Sie mithilfe des Webbrowsers auf dem Tablet-Gerät zu **Origin Server**. Der Standard-Zugriff erfolgt über folgendes Format:
<https://<FQDNserver>.<hospitaldomain>>
z. B. <https://iplannet.childrenshope.org>
- Geben Sie Ihre Zugangsdaten auf der Registerkarte **Login** ein und klicken Sie auf **LOG IN**.

HINWEIS: Es ist ein drahtloser Zugang zum Server erforderlich.

HINWEIS: Brainlab empfiehlt die Verwendung von Safari.

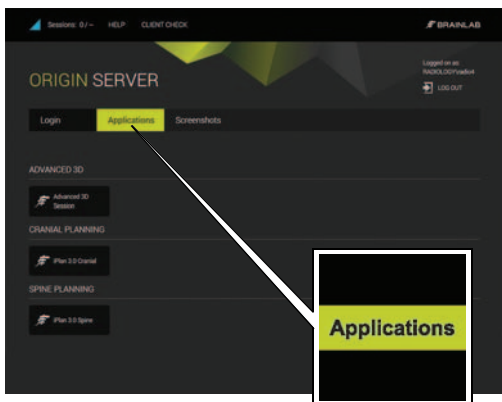

AUSWÄHLEN DER APPLIKATION

- Starten Sie z. B. **Brainlab Elements iPad**.
- Starten Sie eine Applikation, indem Sie auf der Registerkarte **Applications** auf die entsprechende Applikation klicken.
- Nehmen Sie die gewünschte präoperative Planung vor.

HINWEIS: Verwenden Sie Tablets nicht zu Diagnosezwecken. Verwenden Sie Tablets nur zu Informationszwecken.



HINZUFÜGEN ZUM STARTBILDSCHIRM - SCHRITT 1

- Wählen Sie das Menü-Icon ①.
Das Menü wird geöffnet.
- Wählen Sie das Icon **Zu Home-Bildschirm** ②.

HINWEIS: Für eine optimierte Anzeige wird der Vollbildschirmmodus für **Origin Server** empfohlen. Durch Hinzufügen der Server-URL zum Startbildschirm wird sichergestellt, dass **Origin Server** stets im Vollbildschirmmodus gestartet wird.

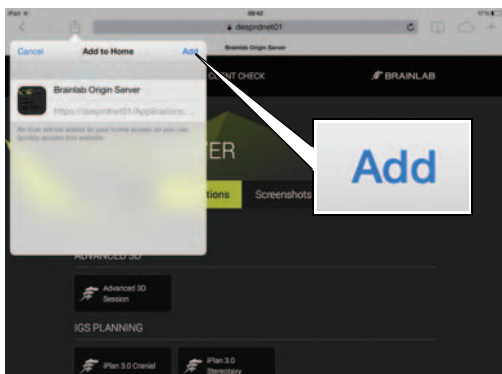

HINZUFÜGEN ZUM STARTBILDSCHIRM - SCHRITT 2

- Wählen Sie im Dialog die Option **Hinzufügen**.
Ein Icon wird auf Ihrem Startbildschirm hinzugefügt.



STARTEN VON ORIGIN SERVER

- Klicken Sie zum Starten von **Origin Server** auf das Icon, das Sie auf dem Startbildschirm erstellt haben.

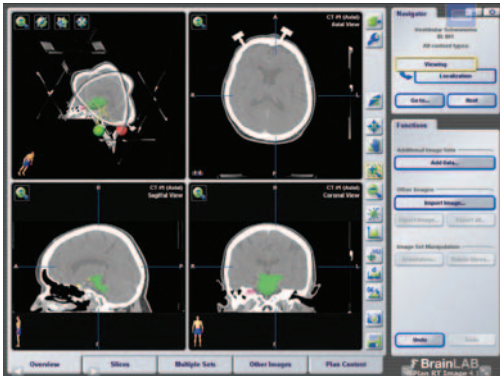

ANSICHT

- Es wird empfohlen, Browser zu verwenden, die die Vollbildfunktion unterstützen.

HINWEIS: Die genaue Anzeigefunktion hängt vom Browser ab, und die ausgewählte Anwendung passt u. U. nicht immer genau zur Bildschirmgröße.

HINWEIS: Navigieren Sie während der Operationsplanung im Browser nicht vor und zurück.

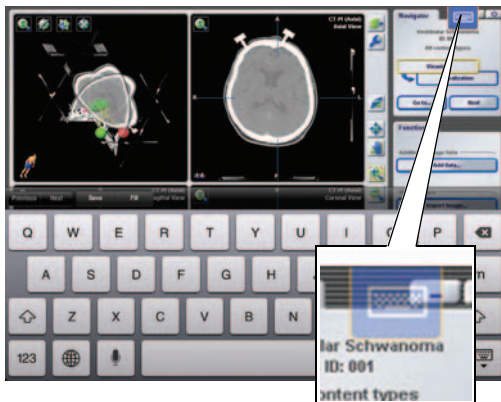

AKTIVIEREN DER TASTATUR

- Aktivieren Sie die Tastatur durch Auswahl des Tastatur-Icons im Overlay-Menü.

HINWEIS: Die genaue Anzeigefunktion hängt vom Browser ab.

URHEBERRECHT:

Der Inhalt dieses Handbuchs ist urheberrechtlich geschützt.
Kein Teil dieser Kurzanleitung darf ohne die ausdrückliche schriftliche Zustimmung von Brainlab übersetzt und vervielfältigt werden.

HAFTUNG:

Die Informationen in diesem Handbuch können ohne Vorankündigung geändert werden und stellen keine Verpflichtung seitens Brainlab dar.

Weitere Informationen zum Thema Haftung finden Sie in den Allgemeinen Verkaufsbedingungen von Brainlab unter „Haftung“.

