

UTILISER ORIGIN SERVER

Versions du logiciel : Origin Server 1.1



CONNEXION

- Ouvrez votre navigateur.
- Saisissez l'URL d'**Origin Server**. L'accès standard suit ce format :
<https://<serveurFQDN>.<domainehôpital>>
p. ex. <https://iplannet.childrenshope.org>.
- Sous l'onglet **Login**, saisissez vos informations d'identification puis cliquez sur **LOG IN**.

REMARQUE : pour accéder à de la documentation supplémentaire, appuyez sur **Help** en haut du **Origin Server Connection Portal**.

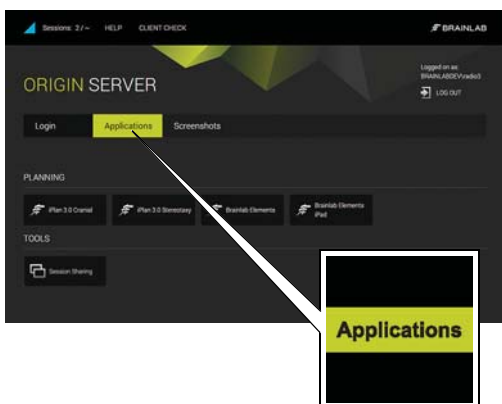

DÉMARRER ORIGIN SERVER

- Démarrez **Origin Server** en cliquant sur le bouton d'application correspondant sous l'onglet **Applications**.
- Effectuez la planification préopératoire.



EXPORTER DES DONNÉES

- Sélectionnez **Export** pour exporter vos données planifiées.
- Attendez la fin du transfert des données.

L'exportation est possible à partir de tous types de navigateurs et de connexions. Cependant :

- Les exportations vers des clés USB doivent être effectuées à l'aide d'Internet Explorer en mode ActiveX.
- Pour tous les navigateurs utilisant le mode RDP, une clé USB doit être insérée avant que la connexion soit établie.
- L'exportation via HTML5 est possible mais uniquement si un dossier de réseau préconfiguré est sélectionné.

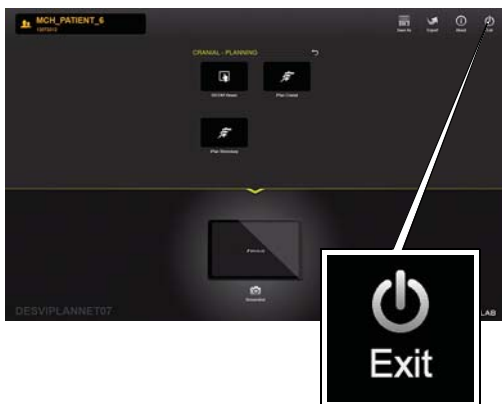

QUITTER ORIGIN SERVER

- Sélectionnez **Done** dans l'application lorsque vous avez terminé.
- Vos données planifiées peuvent maintenant être utilisées pour le traitement du patient.
- Sélectionnez **Exit**.

ACTIVER LE PARTAGE DE SESSION

Versions du logiciel : Origin Server 1.1



DÉMARRER LE PARTAGE DE SESSION

- Cliquez sur **Session Sharing** sous l'onglet **Applications**. La boîte de dialogue **Session Sharing** s'ouvre avec une liste de toutes les sessions actives.



REJOINDRE UNE SESSION

- Sélectionnez la session souhaitée puis cliquez sur **Join Session**.
- Acceptez la session à l'invite.

REMARQUE : le propriétaire de la session et l'utilisateur invité peuvent maintenant utiliser pleinement le logiciel et voir toutes les étapes effectuées par l'autre utilisateur.

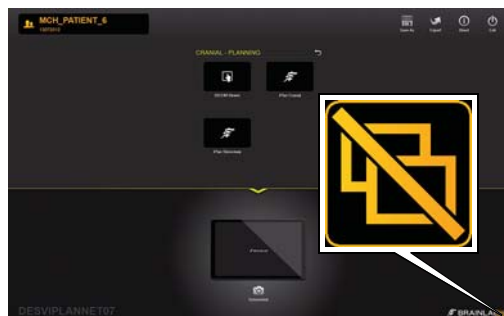

SE DÉCONNECTER D'UNE SESSION

- Pour quitter la session partagée, cliquez sur **Disconnect** dans le coin inférieur droit de l'écran.

REMARQUE : cette déconnexion ne ferme pas l'application, l'exécution se poursuit.

ORIGIN SERVER SUR TABLETTE

Versions du logiciel : Origin Server 1.1



CONNEXION

- Ouvrez votre navigateur compatible HTML5.
- Naviguez jusqu'à **Origin Server** à l'aide du navigateur Web sur la tablette. L'accès standard suit ce format : <https://<serveurFQDN>.<domainehôpital>>
p. ex. <https://iplannet.childrenshope.org>.
- Sous l'onglet **Login**, saisissez vos informations d'identification puis cliquez sur **LOG IN**.

REMARQUE : il vous faut un accès sans fil au serveur.

REMARQUE : Brainlab recommande d'utiliser Safari.

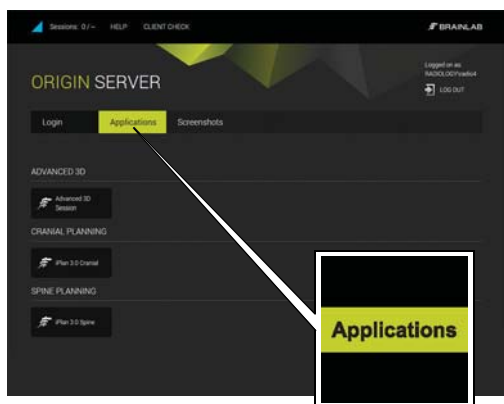

SÉLECTION DE L'APPLICATION

- Démarrez p. ex. **Brainlab Elements iPad**.
- Démarrez une application en cliquant sur le bouton correspondant sous l'onglet **Applications**.
- Effectuez la planification préopératoire.

REMARQUE : n'utilisez pas une tablette pour un diagnostic. Utilisez-la uniquement dans un but informatif.



AJOUT À L'ÉCRAN D'ACCUEIL - ÉTAPE 1

- Sélectionnez l'icône de menu ①.
Le menu s'ouvre.
- Sélectionnez l'icône Ajouter à l'écran d'accueil ②.

REMARQUE : pour une visualisation optimisée, il est recommandé d'afficher **Origin Server** en mode plein écran. Ajoutez l'URL du serveur à l'écran d'accueil afin qu'**Origin Server** s'ouvre chaque fois en mode plein écran.

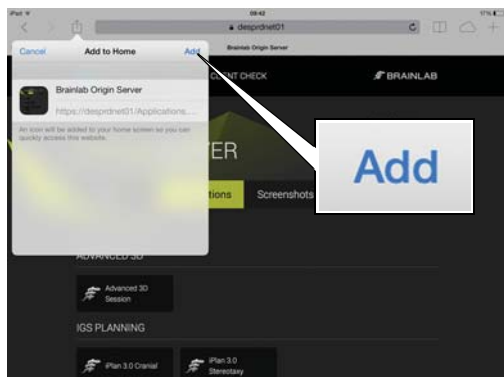

AJOUT À L'ÉCRAN D'ACCUEIL - ÉTAPE 2

- Sélectionnez **Ajouter** dans la boîte de dialogue.
Une icône est ajoutée à votre écran d'accueil.



DÉMARRER ORIGIN SERVER

- Lancez **Origin Server** en sélectionnant l'icône que vous avez placée sur l'écran d'accueil.

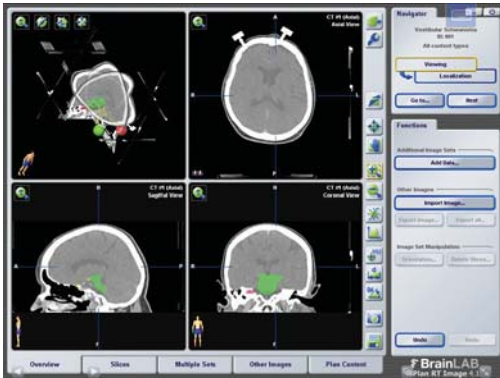

VISUALISATION

- Il est recommandé d'utiliser un navigateur capable de s'afficher en plein écran.

REMARQUE : la fonction de visualisation dépend du navigateur et il se peut que l'application choisie ne corresponde pas parfaitement à la taille de l'écran.

REMARQUE : ne naviguez pas d'un écran à un autre pendant la planification de l'intervention chirurgicale.



ACTIVER LE CLAVIER

- Activez le clavier en sélectionnant l'icône correspondante dans le menu superposé.

REMARQUE : les fonctionnalités exactes dépendent du navigateur.

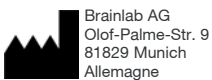

DROIT D'AUTEUR :

Les informations brevetées contenues dans le présent guide sont protégées par le droit d'auteur. La reproduction ou traduction de tout ou partie du présent guide requiert l'autorisation expresse et écrite de Brainlab.

RESPONSABILITÉ :

Ce guide est sujet à des changements sans avis préalable et ne constitue pas un engagement de la part de Brainlab.

Pour de plus amples informations, voir la section « Limite de responsabilité » dans les Conditions générales de vente de Brainlab.

