

ORIGIN SERVER GEBRUIKEN

Softwareversies: Origin Server 1.1



INLOGGEN

- Open de browser.
- Voer de **Origin Server**-URL in. Standaard toegang volgt dit formaat:
<https://<FQDN-server>.<ziekenhuisdomein>>
bijv. <https://iplanet.childrenshope.org>.
- Vul uw aanmeldgegevens in, in het tabblad **Login** en klik op **LOG IN**.

OPMERKING. Voor toegang tot aanvullende documentatie drukt u op **Help** bovenaan het **Origin Server Connection Portal**.

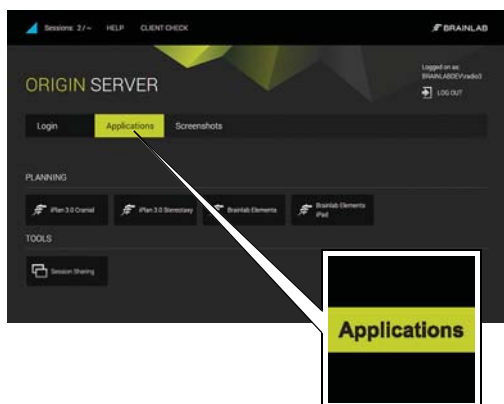

ORIGIN SERVER STARTEN

- Start **Origin Server** door op de juiste applicatietoets in het tabblad **Applications** te klikken.
- Voer de benodigde preoperatieve planning uit.

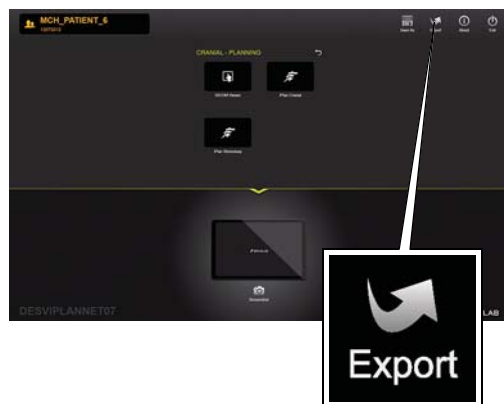

GEGEVENS EXPORTEREN

- Selecteer **Export** om uw geplande gegevens te exporteren.
- Wacht tot de gegevensoverdracht is geslaagd.

Alle browsers en verbindingstypen kunnen exports uitvoeren. Echter:

- USB-exports moeten worden uitgevoerd met behulp van Internet Explorer in ActiveX-modus.
- Voor alle andere browsers die gebruikmaken van de RDP-modus, moet een USB-stick worden ingestoken voordat de verbinding tot stand wordt gebracht.
- Exporteren met behulp van HTML5 is mogelijk maar alleen wanneer een vooraf geconfigureerde netwerkmap geselecteerd wordt.

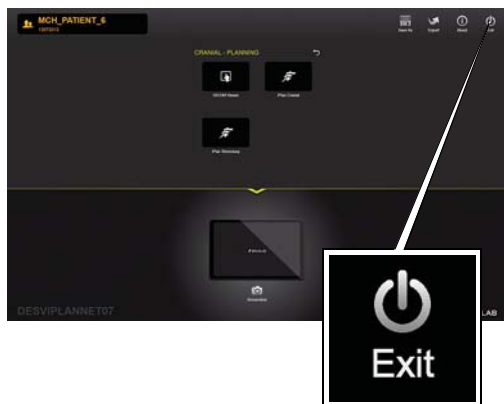

ORIGIN SERVER AFSLUITEN

- Wanneer u gereed bent, drukt u in de applicatie op **Done**.
- De geplande gegevens kunnen nu worden gebruikt voor de behandeling van de patiënt.
- Selecteer **Exit**.

SESSIE DELEN INSCHAKELLEN

Softwareversies: Origin Server 1.1



SESSIE DELEN STARTEN

- Klik in het tabblad **Applications** op **Session Sharing**. Het dialoogvenster **Session Sharing** met alle actieve sessies wordt geopend.

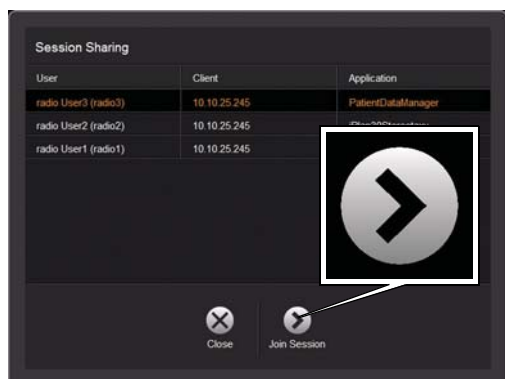

SESSIE SAMENVOEGEN

- Selecteer de gewenste sessie en klik op **Join Session**.
 - Accepteer de sessie wanneer daarom wordt gevraagd.
- OPMERKING.** Zowel de eigenaar van de sessie als de gastgebruiker kunnen nu de volledige functionaliteit van de software gebruiken en zien welke stappen de andere gebruiker uitvoert.



DE SESSIE LOSKOPPELEN

- Klik op **Disconnect** rechtsonder in het scherm om de gedeelde sessie te verlaten.
- OPMERKING.** Bij het loskoppelen blijft de applicatie actief en wordt deze niet afgesloten.

ORIGIN SERVER OP TABLETS

Softwareversies: Origin Server 1.1



INLOGGEN

- Open uw HTML5 compatibele browser.
- Navigeer naar **Origin Server** met de webbrowser op de tablet. Standaard toegang volgt dit formaat: <https://<FQDN-server>.<ziekenhuisdomein>> bijv. <https://iplannet.childrenshope.org>.
- Vul uw aanmeldgegevens in, in het tabblad **Login** en klik op **LOG IN**.

OPMERKING. U heeft draadloze toegang tot de server nodig.
OPMERKING. Brainlab adviseert het gebruik van Safari.

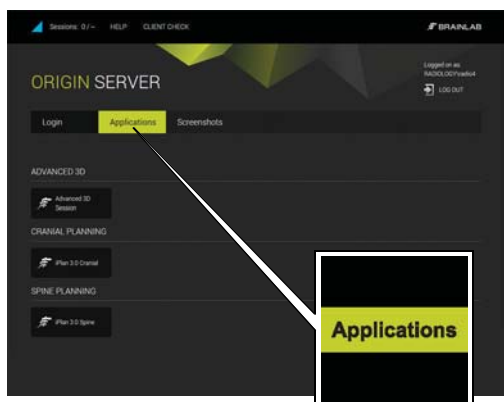

SELECTEER DE APPLICATIE

- Start bijv. **Brainlab Elements iPad**.
- Start een applicatie door op de juiste applicatie in het tabblad **Applications** te klikken.
- Voer de benodigde preoperatieve planning uit.

OPMERKING. Gebruik tablets niet voor diagnostische doeleinden. Gebruik tablets alleen voor informatie.



TOEVOEGEN AAN HET HOOFDSCHERM - STAP 1

- Selecteer het menupictogram ①. Het menu wordt geopend.
 - Selecteer het pictogram Toevoegen aan het hoofdscherm ②.
- OPMERKING.** Voor geoptimaliseerde weergave wordt het aanbevolen om **Origin Server** in volledige schermmodus te bekijken. Voeg de server-URL toe aan het hoofdscherm om ervoor te zorgen dat **Origin Server** iedere keer wordt geopend in volledige schermmodus.

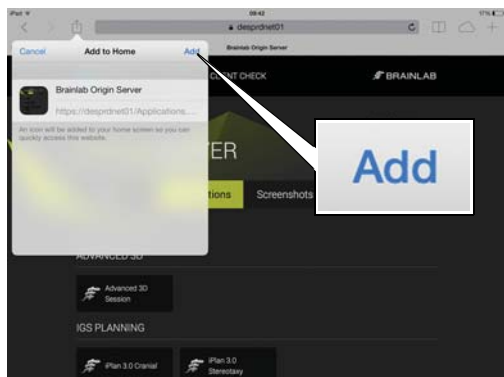

TOEVOEGEN AAN HET HOOFDSCHERM - STAP 2

- Selecteer **Toevoegen** in het dialoogvenster. Er wordt een pictogram toegevoegd aan uw hoofdscherm.



ORIGIN SERVER STARTEN

- Start **Origin Server** door het pictogram dat u heeft gecreëerd op het hoofdscherm te selecteren.

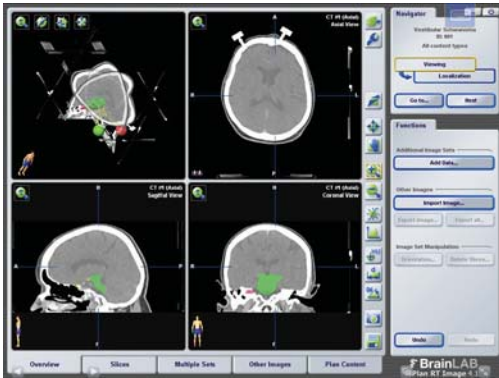

BEKIJKEN

- Het gebruik van een geschikte browser voor een volledig scherm wordt aanbevolen.
- OPMERKING.** Exacte weergavefunctionaliteit is afhankelijk van de browser en de gekozen applicatie past mogelijk niet altijd precies in het formaat van het scherm.
- OPMERKING.** Navigeer tijdens de operatieplanning niet heen en weer.

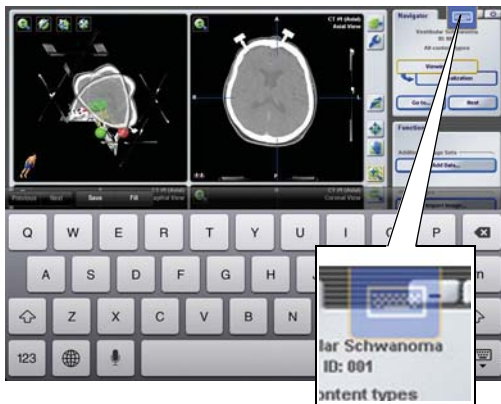

HET TOETSENBORD ACTIVEREN

- Activeer het toetsenbord door het toetsenbordpictogram te selecteren in het overlay-menu.
- OPMERKING.** Exacte functionaliteit is afhankelijk van de browser.

AUTEURSRECHT:

Deze gids bevat informatie die door auteursrecht wordt beschermd. Niets uit deze handleiding mag worden vervoelvoudigd of vertaald zonder de uitdrukkelijke schriftelijke toestemming van Brainlab.

Documentversie: 1,0
Artikelnummer: 60917-10NL

AANSPRAKELIJKHEID:

Deze handleiding kan zonder kennisgeving worden gewijzigd en verplicht Brainlab tot niets.

Raadpleeg voor meer informatie het hoofdstuk over beperkingen van aansprakelijkheid in de standaard verkoopvoorwaarden van Brainlab.

