

JAK POUŽÍVAT ORIGIN SERVER

Verze programu: Origin Server 1.1



PŘIHLÁŠENÍ

- Otevřete prohlížeč.
- Zadejte adresu URL serveru **Origin Server**. Standardní přístup má tento formát:
<https://<FQDNserveru>.<domenanemocnice>>
např. <https://iplannet.childrenshope.org>.
- Na kartě **Login** zadejte svoje přihlašovací údaje a klikněte na tlačítko **LOG IN**.

POZNÁMKA. Pro další nápovědu stiskněte tlačítko **Help** v horní části okna **Origin Server Connection Portal**.

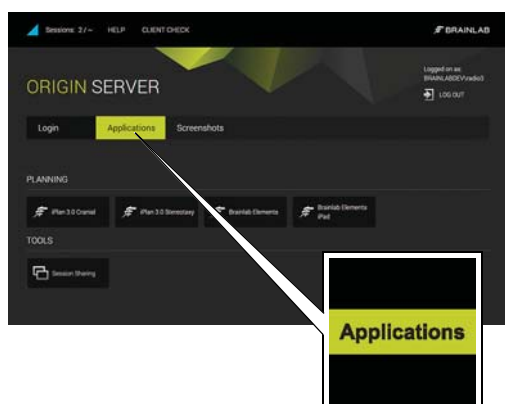

SPUŠTĚNÍ SERVERU ORIGIN SERVER

- **Origin Server** spustíte kliknutím na příslušné tlačítko aplikace na kartě **Applications**.
- Proveďte příslušné předoperační plánování.



EXPORT DAT

- Pokud chcete exportovat naplánovaná data, vyberte položku **Export**.
- Počkejte na úspěšné dokončení přenosu dat.

Exporty lze provádět pomocí všech prohlížečů a typů připojení, avšak:

- Exporty USB se musí provádět pomocí aplikace Internet Explorer v režimu ActiveX.
- U všech ostatních prohlížečů, které používají režim RDP, se před navázáním připojení musí do počítače zasunout USB flash disk.
- Export pomocí HTML5 je možný, ale pouze když je vybrána nakonfigurovaná síťová složka.



UKONČENÍ SERVERU ORIGIN SERVER

- Až dokončíte práci, vyberte v aplikaci možnost **Done**.
- Naplánovaná data lze nyní použít k léčbě pacienta.
- Vyberte položku **Exit**.

POVOLENÍ SDÍLENÍ RELACE

Verze programu: Origin Server 1.1

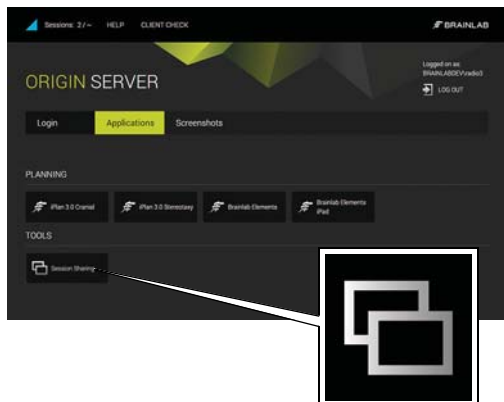

SPUŠTĚNÍ SDÍLENÍ RELACE

- Klikněte na tlačítko **Session Sharing** na kartě **Applications**. Otevře se dialogové okno **Session Sharing**, v němž jsou uvedeny všechny aktivní relace.



PŘIPOJENÍ K RELACI

- Vyberte požadovanou relaci a klikněte na tlačítko **Join Session**.
- Potvrďte relaci podle výzvy.

POZNÁMKA. Nyní může využívat všechny funkce programu a sledovat všechny kroky provedené druhým uživatelem vlastní relace i host.



ODPOJENÍ OD RELACE

- Pokud chcete sdílenou relaci opustit, klikněte na tlačítko **Disconnect** v pravém dolním rohu obrazovky.

POZNÁMKA. Když se odpojíte, aplikace se neukončí a poběží dále.

ORIGIN SERVER S TABLETY

Verze programu: Origin Server 1.1



PŘIHLÁŠENÍ

- Otevřete prohlížeč kompatibilní s HTML5.
- Přejděte na **Origin Server** pomocí webového prohlížeče v tabletu. Standardní přístup má tento formát: <https://<FQDNserveru>.<domenanemocnice>> např. <https://iplanet.childrenshope.org>.
- Na kartě **Login** zadejte svoje přihlašovací údaje a klikněte na tlačítko **LOG IN**.

POZNÁMKA. Je vyžadován bezdrátový přístup k serveru.

POZNÁMKA. Společnost Brainlab doporučuje použití aplikace Safari.

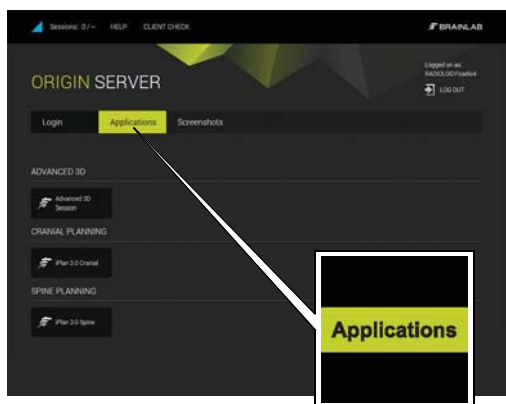

VÝBĚR APLIKACE

- Spusťte například **Brainlab Elements iPad**.
- Aplikaci spustíte kliknutím na příslušnou položku na kartě **Applications**.
- Proveďte příslušné předoperační plánování.

POZNÁMKA. Tablety nepoužívejte pro účely stanovení diagnózy. Používejte je pouze jako informační.



PŘIDÁNÍ NA VÝCHOZÍ OBRAZOVKU - KROK 1

- Vyberte ikonu nabídky ①.
Otevře se nabídka.
- Vyberte ikonu Přidat na výchozí obrazovku ②.

POZNÁMKA. Pro optimalizované zobrazení se doporučuje zobrazit **Origin Server** v režimu celé obrazovky. Přidáním adresy URL serveru na výchozí obrazovku zajistíte, že se **Origin Server** pokaždé otevře v režimu celé obrazovky.

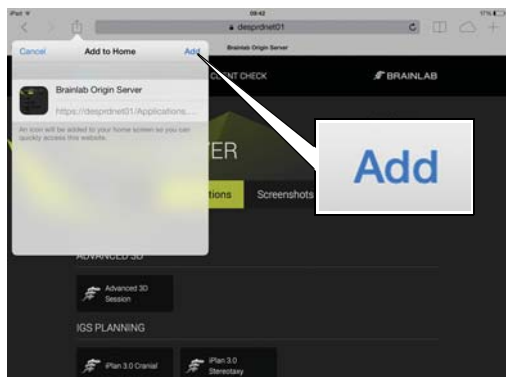

PŘIDÁNÍ NA VÝCHOZÍ OBRAZOVKU - KROK 2

- V dialogovém okně vyberte položku **Přidat**.
Na vaší výchozí obrazovce přibude ikona.



SPUŠTĚNÍ SERVERU ORIGIN SERVER

- **Origin Server** spustíte výběrem ikony, kterou jste vytvořili na výchozí obrazovce.

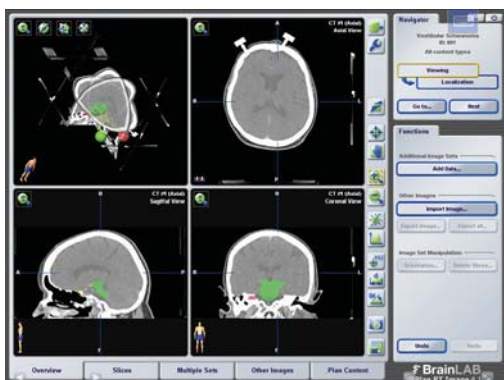

ZOBRAZENÍ

- Doporučuje se používat prohlížeče, které umožňují zobrazení přes celou obrazovku.

POZNÁMKA. Přesný rozsah funkcí zobrazování závisí na prohlížeči a vybraná aplikace se nemusí vždy přesně shodovat s velikostí obrazovky.

POZNÁMKA. Během plánování operace nepřecházejte zpět a vpřed.

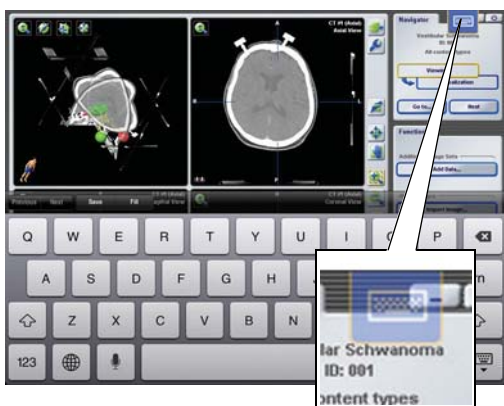

AKTIVACE KLÁVESNICE

- Klávesnici aktivujete výběrem ikony klávesnice v překryvné nabídce.

POZNÁMKA. Přesný rozsah funkcí závisí na prohlížeči.

AUTORSKÁ PRÁVA:

Tato příručka obsahuje vlastnické informace chráněné autorským právem. Bez výslovného písemného souhlasu společnosti Brainlab je zakázáno jakoukoli část této příručky reprodukovat nebo překládat.

Revize dokumentu: 1.0
Číslo článku: 60917-10CS

ODPOVĚDNOST:

Informace v této příručce podléhají změnám bez předchozího upozornění a společnost Brainlab za takovou situaci neodpovídá.

Další informace o odpovědnosti naleznete v části „Omezení odpovědnosti“ ve standardních prodejních podmínkách společnosti Brainlab.

