

# INSTALACIÓN DEL SISTEMA

Equipamiento: Curve 1.2



## INSTALACIÓN DEL SISTEMA

- Coloque el **Carrito de la cámara** a 1,2 - 1,8 m (4 - 6 pies) del campo quirúrgico.

**NOTA:** No coloque ningún componente del **Carrito de la cámara** ① ni del **Carrito del monitor** ② directamente sobre el paciente.



## CONECTAR EL CARRITO DE LA CÁMARA AL CARRITO DEL MONITOR

- Conectar cable de cámara Brainlab a base de **Carrito de cámara** y al panel posterior de **Carrito del monitor**.
- Tire con suavidad del conector para confirmar que está bloqueado.
- Conecte el cable del suministro eléctrico a la toma de corriente (no figura en la imagen).

**NOTA:** Para obtener más información acerca de cómo conectar la Unidad de seguimiento EM, consulte el Manual del sistema correspondiente.



## ENCENDER EL SISTEMA CURVE

- Encienda el interruptor de alimentación del panel de usuario del **Carrito del monitor** ①.



## DESCONECTAR EL SISTEMA CURVE

- Salga del software y espere hasta que se apague el indicador LED de encendido ①.
- Desconecte el interruptor de alimentación ② y espere hasta que se apague el indicador LED ③ de alimentación.

**NOTA:** Espere hasta que el sistema se apague por completo antes de desconectar el interruptor de alimentación.

**NOTA:** Tras apagar **Curve**, espere un mínimo de 60 segundos antes de encenderlo de nuevo.

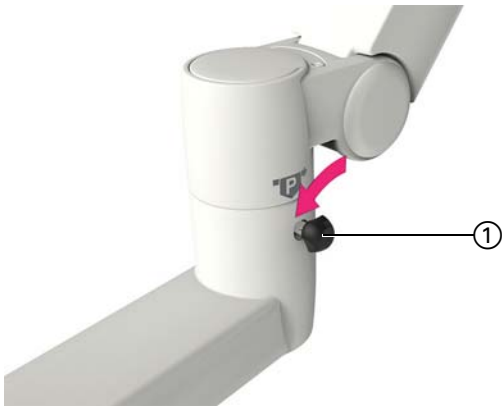

## BLOQUEAR Y DESBLOQUEAR LA POSICIÓN DEL MONITOR

- Bloquee cada articulación apretando el tornillo de bloqueo ① de forma que el monitor no se mueva al tocarlo.
- Para desbloquear, afloje el tornillo de bloqueo ① hasta que la articulación se mueva con facilidad.



## AJUSTAR MANUALMENTE LA CÁMARA

- Pulse el botón del láser situado en la parte trasera del mango de la cámara para activar el láser de colocación.
- Coloque la cámara con ayuda del haz del láser de modo que la zona quirúrgica esté colocada en el centro del campo de visión de la cámara.

**NOTA:** Los instrumentos deben estar en el campo de visión de la cámara para que el sistema los detecte.

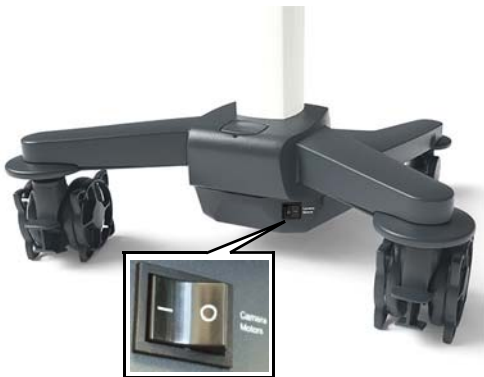

## AJUSTAR LA CÁMARA CON LOS CONTROLES

- Asegúrese de que interruptor del motor de la cámara esté encendido.
- Utilice los controles del software para ajustar la cámara. Cuando la cámara se mueve, se oye un sonido.

# ACOPLAMIENTO Y TRANSPORTE

Equipamiento: Curve 1.2

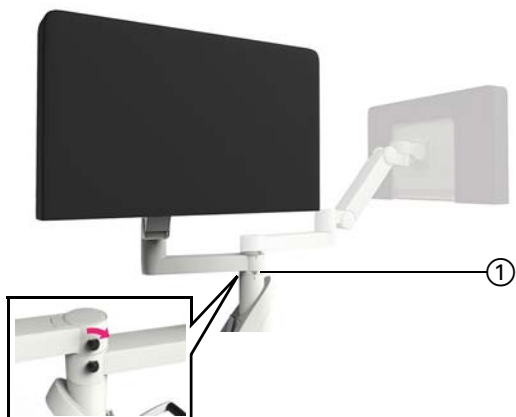

## COLOCAR EL CARRITO DEL MONITOR: PASO 1

- Cubra los monitores y la cámara con las fundas de protección.
- Afloje todos los tornillos de bloqueo.
- Gire el brazo inferior a la posición indicada hasta que los símbolos de estacionamiento coincidan ①.
- Apriete el tornillo de bloqueo (la vista ampliada muestra la vista desde el otro lado).

**NOTA:** Es posible que deba mover el brazo superior para apartarlo del brazo inferior.

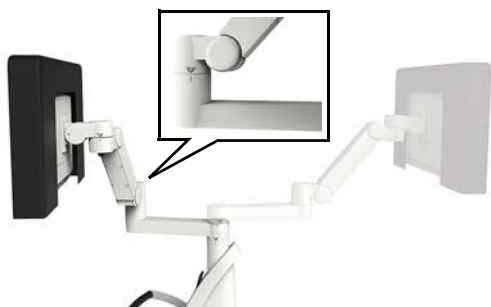

## COLOCAR EL CARRITO DEL MONITOR: PASO 2

- Incline el brazo inferior hacia arriba lo máximo posible.
- Gire la articulación central del brazo inferior hasta que los símbolos de estacionamiento coincidan.
- Apriete el tornillo de bloqueo.

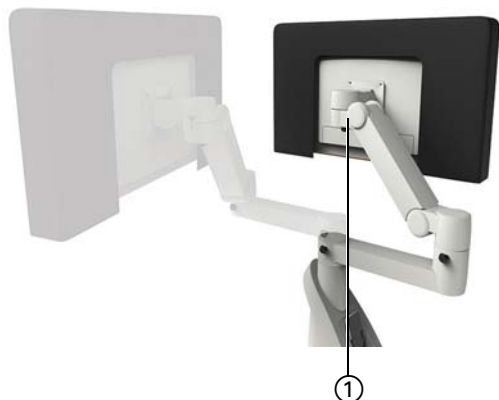

## COLOCAR EL CARRITO DEL MONITOR: PASO 3

- Gire la articulación de la pantalla ① hasta que los símbolos de estacionamiento coincidan.
- Apriete el tornillo de bloqueo.



## COLOCAR EL CARRITO DEL MONITOR: PASO 4

- Repita los pasos 1 y 2 del brazo superior hasta que el **Carrito del monitor** esté en la posición final.



### COLOCAR CARRITO DE LA CÁMARA: PASO 1

- Busque el símbolo de estacionamiento situado en el poste de la cámara. Es posible que sea necesario elevar la cámara para ver el símbolo de aparcamiento.
- Pulse el botón del mango del poste telescópico para colocar el poste en posición de estacionamiento.

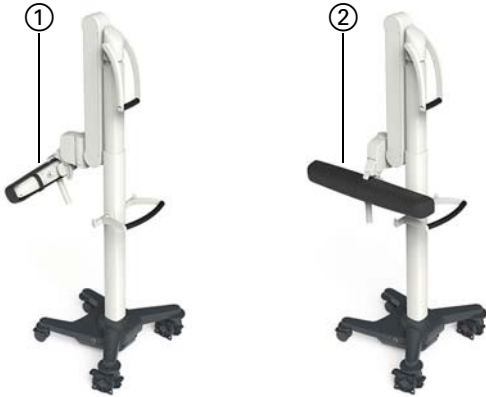

### COLOCAR CARRITO DE LA CÁMARA: PASO 2

- Pliegue el brazo de la cámara hacia abajo con el mango de la cámara hasta que esté alineado con el poste ①.
- Gire la cámara hacia el lateral con el mango de la cámara ②.



### COLOCAR CARRITO DE LA CÁMARA: PASO 3

- Fije la cámara al poste la cinta de velcro de la funda de protección.

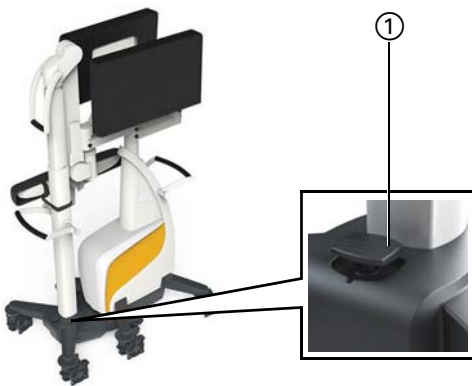

### ACOPLAR Y DESACOPLAR CURVE

- Tras preparar el **Carrito del monitor** y el **Carrito de la cámara** para el acoplamiento, accione los frenos del **Carrito del monitor**.
- Si el pedal de acoplamiento sobresale, bájelo ①.
- Empuje el **Carrito de la cámara** hacia el **Carrito del monitor** con rapidez hasta que el pedal de acoplamiento sobresalga ①.

Para desacoplar los equipos, baje el pedal de acoplamiento y separe los equipos.

